

桃山学院教育大学  
×  
プール学院短期大学

デジタル版はこちら！！



ご協賛いただいた企業様（順不同、敬称略）  
住友広告株式会社・株式会社阪南ビジネスマシン  
株式会社森田写真館・株式会社ひまわりプリント  
南海バス株式会社

（10月4日現在）

Perfect Party  
Presented by Peach  × Poole   
桃山学院教育大学 プール学院短期大学

2018.10.27(Sat) 28(Sun)  
10:00~17:00

トット



ラフ次元



スウィートシンガー

あい

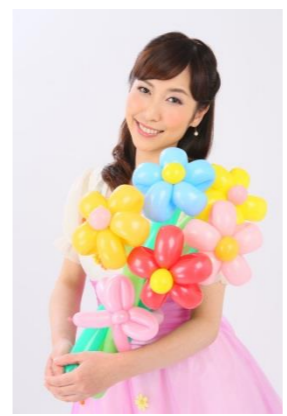

Guest

マルセイユ



# タイムスケジュール

27日	28日
10:00 10:00～ 開会式	10:00～ 開会式
10:30 10:50～ はてなBOX	10:10～ イントロ・PON!
11:00 11:35～ スウィートシンガー あい	11:00～ ☆ガチンコ椅子取りバトル☆
12:00 12:15～ 二人羽織	11:40～ 模擬店PR合戦
12:30 13:05～ ミス・ミスターコンテスト	12:30～ 有志企画
13:30 14:00～ 模擬店PR合戦	15:00～ のど自慢大会
14:30 14:45～ スウィートシンガー あい	16:00～ 吉本芸人お笑いライブ
15:00 15:30～ BINGO大会	※変更になる場合もございます※
16:00 17:00～ 閉会式	17:15～ 表彰状
16:30	表彰式 & 閉会式
17:00	
17:30	

※予定は変更になる場合もございます。

君も今日から忍者の仲間入りでござる

～忍者からの挑戦状～

今年の  
子ども広場は・・・!

日時：10月27日（10:30～15:00）  
28日（10:30～15:00）

場所：サブアリーナ（正門から坂道を登って左側!）

内容：手裏剣投げ・魚釣り・新聞紙プールなどで  
遊べる楽しい広場!

GUEST

トット



スウィートシンガー あい

2017年 「第52回上方漫才大賞」  
新人賞

2018年 「第3回上方漫才協会大賞」  
大賞

等

ラフ次元

2017年 「NGK 出番争奪戦」  
1位

2017年 「わろてんか 出演オーディション」  
優勝

等



「ミュージカルパルーンショー」や  
「おやこぼかぼかコンサート」  
イベント、パーティーなどでの  
シンガーなどなど☆  
皆様に喜んで頂けますよう、  
心を込めてお届けします♪

マルセイユ



2016年 「MBS ラジオ演芸 ヤングスネーク杯」  
優勝

2016年 「ウケタモンガチ4」  
優勝

等