

各停しか止まらん中百舌鳥乗降 堺東を5%上回る

リモコンキーの置場に要注意

昨年度1日平均

4面

2面

不登校の子の母親
らが交流を始める

3面

認知症の予防に
ギター伴奏で唱歌

14面



★次号にご期待▶和泉市で「なんでも鑑定団」、出品者募る。

「うちゅうじんとぼく」=原山台幼稚園年長児(当時)・峯村 鉄生^{みねむら てつせい}さん

記者のつぶやき

▼堺市長選は大
阪維新の元府議、
永藤英機氏が勝利
した。しかし、な
んとも微妙な結果
だと思う。永藤の
得票数は約13万8
千票。前回、前々
回の市長の大敗維
新の得票数とほぼ変わらない。
いや、むしろ減っている。今
回は投票率が40・83%とかな
り低かったせいもあるのだら
うが、そもそも、なぜこんな
に投票率が低いのか。維新と
しても、とても手放しでは喜
べない結果ではないか。

(山本裕)

▼柑橘類が好きだ。ただ、
皮をむくのが面倒くさい。手
でむくのもしんどいし、包丁
を使うのも一苦労。沸騰した
お湯でゆでたあと氷水につけ
ると簡単にむけると聞き、半
信半疑で試してみると、分厚
い皮も白い部分も簡単につま
んとむけた。加熱することで、
皮と実をつなぐ役割のペクチ
ンが分解されるためむきやす
くなるのだとか。また、ワッ
クスや残留農薬を落とすこと
ができるそう。さっぱりと
した柑橘類がうれしいこれか
らの時期、思う存分楽しめそ
うだ。

(高見)

▼富田林市に新しい市長が
誕生した。お話できる機会が
あり、家族で新市長を訪問し
た。学生の図書館や公民館の
利用実態、公園の利用方法な
ど、日々の疑問点や要望を丁
寧に聞いてくださり、市長か
らは今後の課題や改善点を話
していただいた。問題点は職
員と確認し、後日連絡をして
くださるとのことだ。箱物の
有効利用と文化的な発展に期
待したい。

(川崎)



老朽化が進む泉北の地域会館

建て替え困難な所も

歩道橋や交番などと一体化

泉北ニュータウンは、約50年前の開発の際、丘陵地の地形を生かし、特色あるまちづくりをするため、さまざまな工夫が凝らされているが、そうした工夫が各地区に設けられた地域会館

改修や建て替えの妨げになっている。建て替えには歩道橋の一部撤去が必要なケースもあり、堺市も慎重に対応している。ニュータウン内の各地区には近隣センターが設けら

れ、多くの場合、センター内に地域会館が建てられている。街開きから50年以上が経ち、地域会館も老朽化してきたことから、会館の改修や建て替えを検討している地区も多い。ところが、構造上の理由で建て替えるのが難しい地区があるという。その一つ、若松台の地域会館は、老朽化のため建て替える望む声が以前から上がっている。しかし、歩道

橋の「もみじ橋」が建物2階と一体化しており、建て替えるにはいったん歩道橋の一部を撤去する必要がある。別の場所に建て替えるとしても、用地の確保が難しいという。また、晴美台の地域会館も建て替える声が上がっているが、地下道の上に通学路にもなっていることから、簡単には通行止めできない。このほか、宮山台のように地域会館が交番と一体化しているため、工事を「山本裕」



一部が歩道橋と一体化し、建て替えが難しい若松台地域会館

1日平均乗降 泉ヶ丘駅 4.8万人

1日平均乗降 泉ヶ丘駅 4.8万人

梅や光明池も前年比0.9%減る

泉北高速鉄道の中百舌鳥駅から和泉中央駅5駅の1日平均乗降者数の18年度トップは、4万人を超える泉ヶ丘駅だった。泉ヶ丘駅は4万8111人。次いで中百舌鳥駅3万9778人(泉北高速鉄道線のみ利用)。和泉中央駅で3万3206人、光明池駅が3万4533人、深井駅は2万5811人、梅・美木多駅が1万9488人の順。ちなみに中百舌鳥駅の南海電鉄利用客を合わせると6万2655人で堺東駅の5万9855人を上回っている。泉ヶ丘駅から和泉中央駅区間の前年度との増減は、泉ヶ丘駅0.9%減、梅・美木多駅0.9%減、光明池駅0.9%減、和泉中央駅のみ1.0%増だった。

本紙の写真を整理し貸出し 資料室をNPO法人に

本紙はまもなく創業50年。この間に撮った多くの写真や取材で入手した資料などを、本格的に整理し、貸し出しや保存業務に専念できるようにNPO(非営利)法人「コミュニティ資料室」を設立しました(5月8日付けで堺市が認可)。本紙の写真だけでなく、府企業局や泉北タウン財団(いずれも解散)から譲り受けたものも整理していきます。なお本紙掲載の「今と昔」では、皆さんの撮った昔懐かしい写真の投稿を呼び掛けています。これらを「わが街の歴史」として、貸し出します。

くにとう 国頭医院

消化器科・外科・リハビリテーション科 在宅医療

胃・大腸 内視鏡検査、胃透視、注腸検査

診療/午前9:00~12:00 午後5:00~7:30
休診/木・土曜日の午後、日曜、祝日

院長 国頭 悟 ☎(0725)50-4545
<http://www.kunito.com>

和泉市伏屋町3-7-34 泉北第2ビル1F

医療法人 桃山台山本内科

各種生活習慣病検査随時

診療時間	月	火	水	木	金	土
午前9:00~12:00	○	○	○	○	○	○
午後5:30~7:30	○	○	○	○	○	○

理事長 山本 清
院長 山本 圭

休診/木・土の午後と日曜・祝日 専用完備 桃山台医療センター ☎072-299-3165

竹山耳鼻咽喉科

受付時間 休診

午前9:00~12:00 木・土 午後
(土曜8:40より) 日・祝
午後4:30~7:30

南区深阪南114 ☎072-239-3341

IMAOKA ANIMAL HOSPITAL

[月~土曜日] AM9~12時&PM4~7時
[日曜&祝日] 午前中診療
和泉中央駅より線路沿いに光明池方面へ

今岡動物病院

和泉市池田下町2872-42 ☎0725-57-0110
<http://jjjin.wixsite.com/imaoka-ah>

医療法人 医真会 あかざわ小児科

診療時間	月	火	水	木	金	土
9:00~12:00	○	○	○	○	○	○
17:00~19:00	○	休	○	○	○	休

御池台医療センター ☎297-7771 <http://akazawa-kids.com>

乳幼児健診: 水13:00から、または 金15:30からあるいは診療時間内(いずれも要予約)
予防接種: 水13:30から、あるいは 診療時間内(いずれも要予約)

院長 赤澤 英樹(日本小児科学会認定 小児科専門医第21246号)

ビッグバンが20周年

団体や海外の人が増える

府立大型児童館ビッグバ
ンが、1999年6月23日
の開館から20周年を迎えた。
着陸した宇宙船をイメー

ジした円盤状の4階部分、
その横にそびえる地上高53
メートルの遊具の塔など、
斬新なデザインは今も子ど

もの遊び心をくすぐる。当
初は、休日ともなると入館
待ちの長い行列が。開館か
ら約4か月後には、天皇皇

后両陛下(当時は皇太子ご
夫妻)がご訪問。名誉館長
の漫画家・松本零士氏が案
内役を務めた。ご夫妻をひ
と目見ようと、正面玄関前
の広場や沿道には、多くの
人が詰め掛けた。

20年を経た今も、幼稚園
や小学校、子供会などの団
体利用、そして休日や夏休
みを中心に家族連れの利用
が詰め掛けた。

5人が登録。泉北地域の人
も多数活躍中だ。
来館者に記念グッズ
オープン記念日の23日に
は入館した子ども先着20
0人にオリジナルグッズを
プレゼント。6月末までは、
買った日から12月27日まで
使える、お得な特別パスポ
ートを販売中。〔浅利〕

講座受講生が活躍

ビッグバンこども劇場

遊具の塔に隣接する球形
の建物はイベントが行われ
る「こども劇場」。ここに定
期的に出演している、劇団
のらによらい、お話と楽し
く出会う会、あつたとき、
影絵屋さかい、バンバン人
形劇団の4団体は、ビッグ
バンカレッジ事業として開
催された各種講座の受講生
らが立ち上げた。

「子どもたちに夢と愛を
届けたい」と、オリジナル
劇の公演を行っている劇団
のらによらいの「写真」は、
受講生有志が01年に旗揚げ
した。

22日1時からと2時半か
らは影絵屋さかいによる「も
ちもちの木」、23日1時から
と2時半からはバンバン人
形劇団による「三匹のやぎ
のらがらどん」などが上
演される。〔浅利〕

登校傾向にある子どもと、
その保護者が気持ち共有
して心を軽くできる場をつ
くりたい」とグループを立
ち上げた。今後は、学校と
も連携しながら子どもにと
って良い方法を模索し、保
護者の生の声を関係機関に
届けていきたいと考えてい
る。

不登校の子と保護者が共に

ほっとできる場めざす

母親ら中心にグループ結成

光明池で月2回



不登校の子どもの居場所、
そして保護者同士の交流と
情報交換の場所を作りたい
と活動を始めたボランティア
グループがある。昨年11
月に母親らが立ち上げた「き
みの森」だ。南区を中心に
活動しようと、2月には光
明池周辺で初めて集い、本
格的に動き出した。今後、
月2回継続して活動し、子
どもも保護者もほっとでき
るスペースを作っていきた
いと考えている。

人、中学校で596人が不
登校という統計がある(17
年度)。しかし、この数字に
は、行きづらさを抱えなが
ら学校に通っている生徒は
含まれていない。不登校の
場合には、堺市教育センタ
ーによる「適応指導教室」
(梅文化会館で週2回)に
通うという選択肢もあるが、
向き不向きもある。また、
通いづらいものの、不登校
に至っていない場合には、
家庭しか居場所がないのが
現状だ。

そこで、保護者として悩
んできた川辺響子さんと、
同じ立場の人が集まって「不
登校の子と保護者が共にほ
っとできる場」を光明池で
月2回開催する。グループ名
は「きみの森」。活動は光
明池の森で、毎月2回、月
2回継続して活動し、子ど
もも保護者もほっとでき
るスペースを作っていきた
いと考えている。

光明池で月2回開催する。グループ名は「きみの森」。活動は光明池の森で、毎月2回、月2回継続して活動し、子どもも保護者もほっとできるスペースを作っていきたいと考えている。

歯並び改善

小学生をもつお母さん！
お子さまの歯並び気になりませんか？
当院ではお子さまの歯並びを改善したいと考えておられる方々に、できるだけ受診していただけるよう価格設定をしております。

院長 たの ゆみ



たの歯科
TANO DENTAL CLINIC

診療時間 月・火・水・金 9時～13時
14時30分～18時
土 曜 9時～12時
12時30分～15時30分
【休診】木曜・日曜・祝日・その他研修日

堺市中区深阪2-10-51(フジビル2F)
TEL.072-290-7824
休診日など詳しくは「たの歯科」で検索!

光明池駅すぐ アクトビル3F

医療法人 格晶会

加藤眼科クリニック

● 診療科目 ● 日本眼科学会眼科専門医 院長 加藤 格

診療時間	月	火	水	木	金	土
午前 9:00～12:00	○	○	○	○	○	○
午後 3:30～ 6:30	○	○	○	○	○	○

休診日/木土曜午後・日曜・祝日
堺市南区鴨谷台2-1-3 光明池アクト3F

TEL.072-297-7001 http://katoeyclinic.jp/

★火曜日は手術のみです。

三原台医療センター内

伊東皮膚科

夜診の診療時間が7:30迄になりました

院長 伊東 香代子

診療時間	月	火	水	木	金	土	日
午前9:00～12:00	○	○	○	☆	○	○	×
午後4:30～7:30	○	○	○	○	☆	○	×

TEL.072-292-3830
堺市南区三原台4丁1-5
(サンラザさんより徒歩2～3分) P有り

☆木曜日は、往診

桃山台医療センター

飯田クリニック

午前8:30～
リハビリ開始します

●皮フ科●整形外科●皮膚レーザー照射療法●リハビリテーション科

受付時間	月	火	水	木	金	土	日	祝
AM8:30～11:30	●	●	●	●	●	●	●	-
PM4:00～ 7:00	●	●	-	●	●	-	-	-

労災指定 P有り

TEL.072-299-5119 http://iidaclinic.com

チケットでの受付は、AM8:45～11:00・PM4:15～6:30です。

内科 消化器内科 糖尿病・内分泌内科

医療法人ふたば会

さいかクリニック

TEL.072-295-9595

診療時間	月	火	水	木	金	土	日	祝
AM9:00～12:00	○	○	○	○	○	○	○	△
PM4:00～ 7:00	○	○	○	○	○	○	○	△

院長 雑賀 豊彦
日本糖尿病学会認定 糖尿病専門医
日本消化器病学会認定 消化器病専門医
日本内分泌学会認定 内分泌代謝専門医
医師 雑賀 みさこ
日本内科学会認定 総合内科専門医

アクロスモール泉北 西隣り 堺市南区原山台4丁16番3号

電波を利用して開錠

リレーアタックで乗用車盗む



5月28日深夜、美木多上の戸建て住宅の敷地内に止



めていた、30代男性の高級乗用車(530万円相当)が盗まれた。防犯カメラには、セダンタイプの車に乗った2人組の男(長袖フー

ド付きパーカー、マスク)が、玄関先で手を上げて何かをする様子(リレーアタック)が映っていた。南区で、リレーアタックによる車盗が確認されたのは初めて。

「リレーアタック」とは、リモコンキーと車が互いに発信している電波を受信し、犯行グループ内でリレー方式で送信し、車に誤認させ開錠し、エンジンをかけるといふもの。昨年、南堺署では、狙われやすい車の所有者宅を訪問し、注意喚起を行ってきた。「リモコンキーは電波を発信して

いるため、玄関先に置かないようにするか、金属製の箱に入れておくなどの対策を」と呼び掛けている。

☆☆☆☆☆
自動車の窓が割られる
★★★★★

5月19日頃、茶山台3丁の一般駐車場に止めていた40代男性の普通自動車の左後部の窓ガラスが割られ、インパクトドライバー1本(4万円相当)が盗まれた。

☆☆☆☆☆
バイク盗まれる
★★★★★

また、同時期に、別の40代男性の同車種の車も左後部の窓ガラスが割られ、車内が荒らされた。

☆☆☆☆☆
自動車盗まれる
★★★★★

4月24日深夜、いぶき野1丁目の一般駐車場に止めていた、30代男性の普通自

動車(185万円相当)が盗まれた。

☆☆☆☆☆
電動自転車盗まれる
★★★★★

4月25日頃、大庭寺で、自宅前に止めていた、40代女性の電動アシスト自転車(2万円相当)が盗まれた。

☆☆☆☆☆
コンビニで酒が盗まれる
★★★★★

4月25日深夜、竹城台1丁のコンビニで、酒2本(合計約1700円相当)が盗まれた。防犯カメラには、若い3人組の男が盗む様子が映っていた。

☆☆☆☆☆
携帯電話が盗まれる
★★★★★

5月2日夜、高尾3丁の遊技場で、20代男性が、台

に携帯電話(7万円相当)を置き忘れ、30分後に気付いたが、なくなっていた。

☆☆☆☆☆
真夜中に侵入者
★★★★★

5月7日深夜、室堂町の店舗に何者か侵入し、室内が荒らされた。

5月13日夜、あゆみ野4丁目の商業施設内で、エスカレーター近くのソファが傷つけられた。

オレオレ詐欺で1千万被害

5月20日夜、南区の高齢女性宅に、長男をかたる男が電話で「風邪をひいて体調が悪い。携帯を無くしたから電話に出られないのでかけてください」と言った。

翌日、また男が電話で「友人の会社の連帯保証人になったが、借金を作った友人が逃げた。友人の親が『家売って支払うから、それまで立て替えてほしい』と言っている。弁護士にも相談した。信用できる親だから払ってほしい」などと言った。息子が大変な事になったと信じた女性は、家に

高齢者の事故 南区では4割

4月末での南堺署管内の交通事故件数は127件で昨年より44件減少。死亡事故はゼロ。この内、高齢者による事故が44パーセント(56件)で、大阪府全体での高齢者の事故が約31パーセントに対し、南区は多い。

詐欺を未然に防ぎ感謝状



5月23日、和泉警察署署長室で、特殊詐欺の被害を未然に防いだとして、ファミリーマート光明池南店の山下早香さんに感謝状が贈られた。

5月10日、来店した70代女性が、8万円の電子マネーカードの購入を申し出たため話を聞くと「友人にあげるため」と言ったが、それまでも複数回来店して

いたことから山下さんは詐欺を疑い、スタッフと相談。坂口店長が警察に連絡し、詐欺の被害を未然に防いだ。女性は「2億円を受け取るために、8万円の支払いが必要」などといったメールが送られてきたという。

山下さんは「声を掛けるのを迷ったが、これは絶対おかしいと思った。スタッフとの連携で、被害を未然に防げてよかった」と話した。〔松林〕

マイカー利用の自粛をG20

G20サミット(28日・29日)開催に伴い、27日から30日の4日間、大阪府警では、これまでに類を見ない大規模な交通規制を実施する。阪神高速環状線や湾岸線などで、長時間通行止め

府警各署は「この4日間は、マイカー利用の自粛(電車の利用)と業務用車両の運行調整をお願いします」と強く呼び掛けている。交通規制の詳しい実施路線は、大阪府警ホームページで確認を。〔松林〕

離婚 債務 相続 後見申立 その他民事・商事

泉北法律事務所

親しみやすい気さくな法律事務所を目指しています。お困りの事はお気軽にご相談下さい。

弁護士 亭田 圭太 (おだ けいた) (大阪弁護士会 所属)

費用相談可 土・日可 ※事前予約要

堺市南区高倉台2-27-7 ソファレA 201号

TEL.072-369-4333

●無料駐車場有り●

なかお眼科 Nakao EYE Clinic

一般眼科 白内障 緑内障 眼底出血 レーザー治療 小児眼科 コンタクトレンズ処方

わかりやすい説明と丁寧な治療を心掛け、地域の皆様に愛されるクリニックを目指します。どうぞよろしくお願いたします。

院長・医学博士 中尾 彰

診療時間	月	火	水	木	金	土	日
午前 9:00~12:00	○	○	○	○	○	○	○
午後 15:30~18:30	○	○	○	○	○	○	○

※休診日 木曜午後、土曜午後、日曜、祝日

TEL.0725-90-6281

ネットで順番予約 できます

なかお眼科 光明池 和泉市伏屋町2丁目13-14

光明池駅から徒歩約3分 南海バス「伏屋」バス停前

あきらめていませんか?

●子どもの歯並び 費用10万円~ 大人に向けて、より良い顔をつくります

●総入れ歯 健保適用 痛い・浮き上がる・外れる等、総入れ歯でお困りの方

●を得意としています

スタッフ募集! 資格不要

0725(55)8241 要予約

診療時間 9:30~13:00・15:00~19:00 水・日・祝休(土曜日は14:00まで)

こえだ歯科 和泉市のぞみ野 咲花病院向い

ニュースの芽



□□□
 なでしこリーグを目指す
「和泉テクノFC」

一昨年、和泉市に誕生した社会人女子サッカーチーム「和泉テクノFC」の快進撃が止まらない。一昨年は3部優勝、昨年は2部全勝優勝。関西女子サッカーリーグ1部に昇格した今年、

□□□
8校の軽音楽部が
泉ヶ丘で野外ライブ

5月26日、いづみがおか広場で南河内スプリングフェスティバルが開催され、8校の高校軽音楽部が一堂に会した。初夏の様に爽やかな一日で、多くの観客が会場を訪れた。

高校生達は地域の人に喜んでもらいたいという視点で選曲し、ノリノリで演奏していたため、「懐かしい！」

優勝すれば全国区の「なでしこリーグ」へ。6月上旬、強敵の大商学園と引き分け、負け無しのトップを走っている。

和泉テクノFCは和泉市にある企業団地「テクノス」にある企業団地「テクノステージ和泉まちづくり協議会」が設立。全国から生え抜きの選手が集まり、AC長野パルセイロレディース

今の子がこんな曲よく知ってるなあ「この曲、テレビでよく聞かすや」と、観客からの反応は上々。

南河内スプリングフェスティバルは4月14日に開催される予定だったが、その日は悪天候のため中止に。泉北高校教員の池ノ上大輔さんは「南海電鉄さんの御好意で、今回いづみがおか広場で開催することができ

□□□
お点前の体験が好評
茶道部が桃山フェスタで

桃山フェスタで桃山学院大茶道部が学内の茶室で茶道体験を行った。同部は現在男女20人で活動し、本格的な茶室・翠泉庵で裏千家茶道を学んでいる。

今回は、自分で茶筌を使って薄茶を点てる体験と、部員が点てた薄茶を頂く体験の2種類が用意された。通常の茶会ではお茶を点てて出すため、自分で点てられる機会はほぼ無い。めつ

男児がすべり台から転落
 こちろ
 119番



5月19日夕方、テクノステージ3丁目で、男児が、すべり台(高さ約3メートル)から転落し、ケガをした。

丁で、70代女性が、友人の介助中に腰を痛めた。
 ☆☆☆☆
自転車走行中に転倒
 ★★★★★★

5月2日朝、三原台4丁で、女子高校生が自転車で行行中に転び、右のまぶたにケガをした。

☆☆☆☆
イスから転落
 ★★★★★★
 4月30日午前、若松台3丁で、50代女性が自宅で作業中にイスから落ち、頭にケガをした。

5月25日夜、赤坂台で、30代女性が、段差を飛び降りて着地に失敗し、右ひざをねんざした。

5月2日午前、三原台1

小学生と自転車が接触



丁目で、男子中学生が、自転車で行行中、軽四自動車と接触し、顔面と両ひざ、両ひじにケガをした。

5月15日夕方、檜尾で、男子小学生が歩行中に、普通自動車と接触して転び、左股関節にケガをした。

☆☆☆☆
軽四が接触
 ★★★★★★
 5月22日昼、はつが野3

5月4日夜、あゆみ野1

丁目で、40代男性が、軽四自動車と接触し、首と腰にケガをした。

山田眼科医院
yamadaEYEclinic

白内障日帰り手術
TEL.072-291-3888
竹城台医療センター

診療時間

	月	火	水	木	金	土
午前 9:00~12:00	●	●	●	●	●	●
午後 4:00~6:00	●	●	●	●	●	●

木曜・土曜午後、日祝日は休診

◆◆ クロスモールより西へ500m ◆◆

まきクリニック

◎ 診療科目 / 内科・循環器科 ※生活習慣病の管理・在宅往診のご相談お受け致します。

診療時間	月	火	水	木	金	土	日祝
午前 9:00~12:00	○	○	○	○	○	○	○
午後 5:30~7:30	○	○	○	○	○	○	○

堺市南区原山台4-15-2 ☎072-296-7707 往診随時

深阪 泉北ニュータウン入口

といかわクリニック

☎072-235-0812 堺市中区深阪3-4-58

内科 循環器科・消化器科・リハビリ科
アレルギー科(アトピー・ぜんそく相談)

診療時間 / 午前9時~12時・午後4時~6時半
休診 / 日曜、祝日、木・土午後 院内処方

消化器内科・肛門外科

みやわきクリニック

MIYAWAKI CLINIC
http://miyawaki-clinic.net 日本大腸肛門病学会専門医 院長 宮脇 晴彦

☎072-284-0555

	月	火	水	木	金	土	日
午前(9:00~12:00)	●	●	●	●	●	●	—
午後(14:00~16:00)	※	※	※	※	※	—	—
夜診(17:00~19:00)	●	●	—	●	●	—	—

※午後検査・手術 休診 / 水・土午後・日・祝日
 ※初診の際は、診療終了30分前までにお越し下さる様をお願いします。

■検査内容 胃内視鏡(経鼻)・大腸内視鏡(ポリペクミーetc.)・超音波検査・レントゲン・各種ガン検診
 ■手術内容 肛門外科(日帰り根治手術)・他、外来手術 処置

堺市南区鴨谷台2丁目1番5号 サンピア2番館2F

トナリエ 梅・美木多 1F に開院

くわばら腎泌尿器科

院長 桑原伸介
日本泌尿器科学会(指導医・専門医)

診療時間	月	火	水	木	金	土
午前診 9:00~12:00	○	○	—	○	○	○
午後診 17:00~19:30	○	○	○	—	○	—

休診日 / 水曜午前、木曜午後、土曜午後、日祝

堺市南区原山台2-2-1 トナリエ梅・美木多1F 女性専用待合あり
 ホームページ www.kuwabara-uro.com

☎072-291-0207

●訪問診療も行っています。

ここは、 ダイエー梅店

6月6日号の解答編

1973年、梅・美木多駅の開業に向けて工事中の様子を撮影したものを、ダイエー梅店として開業したのは1974年3月15日。43年間営業していたが、梅・美木多地区の再開発により2017年7月末に閉店。今年4月26日にオープンした「トナリエ梅・美木多」1階に「イオンフードスタイル梅・美木多店」として帰ってきた。6月11日までに20名の方から応募がありました。(正解者15名)
正解者の中から抽選で下記の3名の方に千円分のギフトカードを差し上げます。(敬称略)

末吉正樹(いぶき野) 溝渕なお子(桃山台) 稲葉哲(光明台)

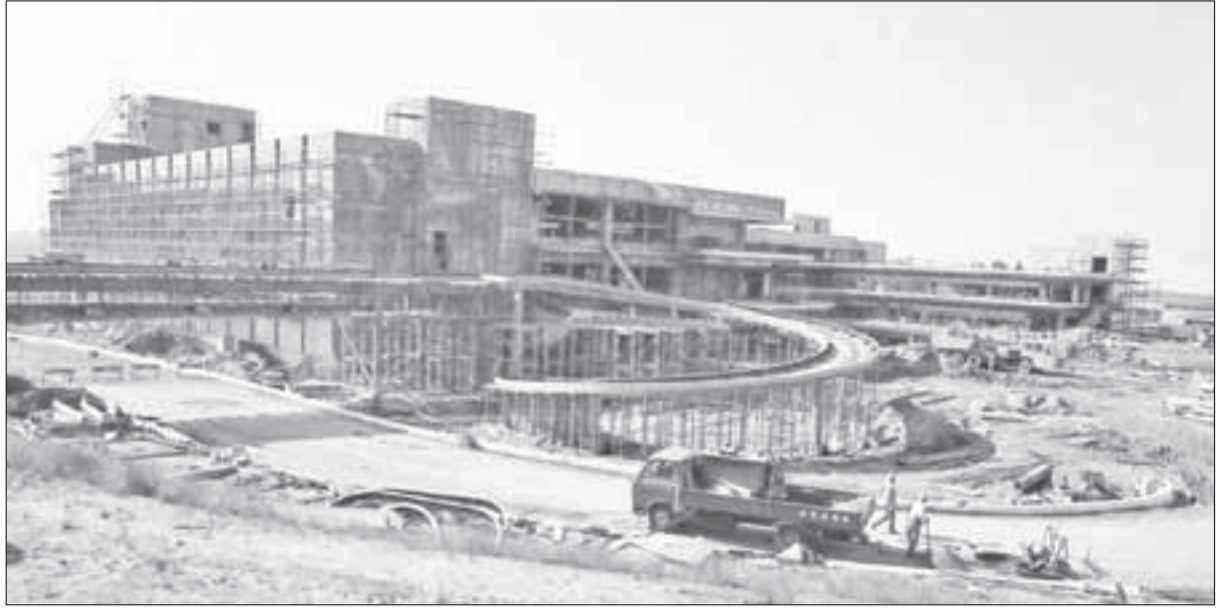

た。タモリさんは地形や坂だけじゃなく古墳も好きなんですね。(新檜尾台・K.Kさん)

★小さいときから身近にあった仁徳天皇陵世界遺産の報道を聞いて、改めてその歴史や存在について調べてみようと思いました。(新檜尾台・M.Hさん)

★百舌鳥古市古墳群が世界文化遺産に登録されることがほぼ決まりました。これを機会に、堺ボランティアガイドにお願いして古墳巡りを始めましたが、堺にいても知らないことばかりでずいぶん勉強になりますよ。皆さんにもお勧めです。(茶山台・K.Kさん)



〈のぞみ野・H.Hさん〉

雑草魂

6月6日号の答えは「ザッソウダマシイ」でした。上原投手、長い間お疲れ様でした。

★大阪出身の選手なので、アメリカから帰ってくるときは、ジャイアンツでなくタイガースに来てほしかった。本当に引退は残念ですがこれからも野球界に携わってほしいと

思います。(庭代台・M.Oさん)

★クロスワードの解答のように庭の雑草の強さには参ってしまいます。抜いても抜いても違う種類の草が生えてくる。こちらは年々体も気持ちも弱くなっている。なんとか体が動く今のうちに対策をしないと近所迷惑になってしまう。(晴美台・M.Iさん)

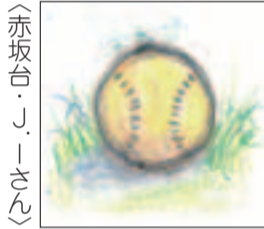

〈赤坂台・J.Iさん〉

暑い!

★一気に暑くなったので植木への水やりが大変。朝晩2回必要ですが蚊も異常に多く発生して対策に苦労しています。(赤坂台・M.Oさん)

★まだ5月なのに暑くて暑くて外に出られません。本格的な夏になったら温度は何度になるのでしょうか。怖いです。(茶山台・Y.Yさん)

★夏が来たように暑いですね。今年も暑い夏だそうでウンザリです。去年はクーラーを24時間毎日かけました。おかげで乾燥による喘息になりました。今年もかなあ。(伯太町・A.Mさん)

★暑い日のコミュニティの配布をしていただいている方に感謝して楽しく読ませていただいています。(晴美台・E.Kさん)

日々のあれこれ

★クロスワードパズルで分からない事があるとスマホで検索、便利ですね。(原山台・S.Hさん)

★71歳 腰痛を克服すべく腰痛体操やストレッチに励んでいます。(高倉台・C.Tさん)

★子供が年中になり、幼稚園に慣れてきました。安心しました。(いぶき野・T.Dさん)



★近所の小学校から、元気な声が聞こえてきます。今どきは会話がすごいです。大人顔負けです。しっかりしています。でも、笑い声はまだまだ子供。キャッキヤ、キャッキヤ、ケラケラケ、です。ところでひとつ、気になる事が…。食事の前後のあいさつ、あれはどうにも腑に落ちません。無理に言わせてるようで…。教育上これでいいのでしょうか。ですが、田舎者の年寄りには不自然に聞こえてきます…。(桃山台・Y.Uさん)



★育児の合間のひと休みにコミュニティをよく見えています。地域の情報が分かるので毎週楽しみにしています。(深阪南・N.Fさん)

★2歳の双子の娘と息子が「タンポポ」を覚えました。娘は「たんぽぽぼん」と言い、息子は「たんびょっぽ」と言ってうれしそう。(原山台・M.Sさん)

★相変わらず詐欺話が多いですね。もうかる話は絶対他人には言わないから…と息子からクギを刺されている私。気を付けます。(三原台・T.Nさん)

★今月末に家族で海外旅行に行きますが、帰国はG20の真っ只中。閑空はどうなっている事やら(いぶき野・M.Sさん)

★孫の運動会へ行ってきました。猛暑で熱中症が心配される中、とっても感動的な時間でした。(茶山台・H.Mさん)

★小学校でプールが始まりました。暑いので気持ちいいです。(竹城台・R.Dちゃん)

異文化コミュニケーションカンファレンス

「ヒューマン・コメディの採用支援」
〜「Chance!!」が繋ぐ勤務所と社会〜

株式会社ヒューマン・コメディ 代表取締役 三宅 晶子さん

7/18(木) 場所: 当院隣接2階 しみはらホール
18:00~19:30 申込み不要

非行・犯罪歴のある人に対して、雇用を考えている企業の採用支援サービスを行うヒューマン・コメディ社の三宅晶子社長をお招きします。

どなたでもお気軽にお越しください

耳原総合病院
〈南海高野線「堺東駅」下車 バス10分〉
☎072-241-0501 (虎頭)

子ども	ジュニア体操(月2回)※	月	16:00~17:00	小学1~3年生	2,160円/月
	B.T.DANCE	火	17:30~18:15	3歳児~5歳児	4,320円/月
			18:30~19:30	小学生・中学生	5,400円/月
	スポーツパレエ	木	16:30~17:15	3歳以上(初心者)	4,320円/月
			17:20~18:05	初心者~初級	
			18:10~18:55	初級~中級	5,400円/月
			※18:10~19:30	センターレッスン	
	※18:10~20:30	トウシューズレッスン	8,640円/月		
	チアダンス(月3回)	金	17:30~19:00	5歳以上(初心者~初級)	5,100円/月
	※17:30~20:30	小学生以上(中級)	5,400円/月		
	バドミントン	木	17:00~18:45	小学生・中学生(初級)	4,320円/月
	卓球	金	17:00~18:30	小学生・中学生	4,530円/月
	フットサル	水	17:30~18:45	小学1~3年生	4,320円/月
			18:55~20:10	小学4~6年生	
	エヴェッサバスケットボール	水	17:30~19:00	小学生(初級)	6,480円/月
19:15~20:45			小学生(中級)		
剣道	火	17:30~19:00	小学生~高校生	2,050円/月	
		水	17:30~18:40	小学生	2,050円/月
柔道	金	19:00~20:40	中学生・高校生		
		17:30~18:40	小学生		

ダンスピクス	火	10:30~11:45	中学生以上	3,880円/月
ピラティス	火	13:30~14:30	中学生以上	5,400円/月
健康づくり	水	10:20~11:40	50歳以上	3,640円/月
ときわ	水	13:10~14:40	55歳以上	3,500円/月
はじめての太極拳(月3回)	水	15:30~17:00	中学生以上	2,700円/月
ジョイフルスポーツ	木	10:10~11:40	中学生以上	3,590円/月
ビューティーエアロ	木	13:00~14:10	中学生以上	3,280円/月
太極拳	木	14:30~15:40	中学生以上	4,320円/月
やさしいヨガ(月2回)※	金	13:00~14:15	60歳以上(年間登録制)	1,080円/回
おはよう元気体操(月2回)※	金	9:30~10:30	中学生以上(年間登録制)	900円/回
フラダンス	水	10:00~11:00	中学生以上	4,320円/月
バドミントン	木	13:00~14:45	高校生以上	4,320円/月
		15:00~16:45	高校生以上	
卓球	金	19:00~20:45	中学生(中級)・高校生以上	4,530円/月
		9:30~11:00	中学生以上(初級)	
		11:10~12:40	中学生以上(中級)	
		13:30~15:00	中学生以上(初級)	
		※15:10~16:40	中学生以上(上級)	
柔道	水	19:00~20:30	中学生以上(中級)	4,530円/月
		19:00~20:40	18歳以上	3,240円/月

※のスクールは無料体験はありません。 ※掲載の参加費は税込み表示です。

無料体験 実施中! お気軽に お問い合わせ下さい!

休館日 7/8(月)

短期ジュニアスクール 開講!

日程	7月29日	7月30日	7月31日	8月1日
種目	走り方	鉄棒	とび箱	マット
時間	10時から11時10分			
対象	小学校1年生から3年生			
定員	32名			
参加費	¥4,320円(税込)/4回			

☆室内用運動靴・飲み物・タオルをお持ちください。
7月9日(火)、午前9時から電話での受付開始。
申し込み 先着順で定員に達し次第締め切り。申し込み後3日以内に参加費持参の上、体育館で手続きを行ってください。

鴨谷体育館周辺地図

〒595-0201 堺市南区鴨谷台2丁目4-1

☎072-296-1717

堺市立鴨谷体育館

http://www.mizuno.jp/facility/osaka/kamotani/

こちら情報センター

地域のことならなんでもご連絡を!

市外局番
おましがえなく!

☎072-291-2525 FAX072-291-5473

E-mail: senboku@community2525.com

午前9時半～午後5時

土・日および月が祝日の場合休み

▶ 5月22日=A4サイズからA2サイズへ拡大コピーのできるお店を教えてくださいと電話で女性から。

◎近隣でポスターサイズの印刷を受けているお店を1軒ご案内しました。

▶ 5月24日=富田林の石川近くに出来たモールは営業しているのでしょうか? 泉北とはいえ車で向かえる範囲なので、金剛さやま版情報と共有出来る情報は泉北版でも教えてほしいですとメールで。

◎ご意見ありがとうございます。今後の編集の参考にさせていただきます。弊社ホームページの「最新のコミュニティ」では、金剛版も掲載されておりますので、よろしければご覧ください。※「クロスモール富田林」は3月15日に開業し、スターバックスコーヒー・GU・ユニクロ・ケーブデンキがオープンしております。



▶ 5月27日=泉北にベビーシッターの業者ってありますか?と電話で女性から。

◎ベビーシッターの会社を1軒ご案内しました。



▶ 5月29日=5月23日発行の泉北コ

ミュニティ18面『光明池一周ハイキングコース』の中に『光明池大橋から木の階段まで、約200mの区間が遊歩道未完成。1周できるように、和泉市に陳情しよう!』とありますが、コミュニティさんに「陳情一緒に行ってくださいか?せっかくいい道なのに、閉ざされていてもったいないから」と電話で男性から。

◎コミュニティは「報道機関」ですから陳情に同行するようなことはしません。陳情の様態を記事にすることはします。(さらがい)



▶ 5月29日=光明台の団地に住んでいるのですが、カラスがたくさん住み着いていて駐車場などで毎回襲われています。頭に当たってきたりしますので、気をつけて下さいと電話で男性から。

▶ 5月31日=泉北コミュニティ5月30日号の共聴アンテナを読んで。他の地域だって色々我慢をしていることがあるのに、近大のことばかり取り上げなくてもいいんじゃないの。原山公園の工事で、緑道の木がどんどん切られ、通路もガタガタで歩きにくいし、原山台小学校の解体工事では

家も揺れて壁がひび割れているのよ。そんな我慢をしている所もあるから、他のことにも目を向けてほしいと電話で女性から。



▶ 5月31日=5月23日発行の泉北コミュニティ7面の『せんぼく今と昔』のコーナーに掲載されているお大師山やお堂はまだ残っていますかと電話で女性から。

◎お大師山は切り崩して現在宅地となっており、お堂は残っていません。

▶ 6月3日=漬物石を粗大ごみで断られました。どうしたらいいのでしょうか?と電話で女性から。

◎不用品の引き取りをされている便利屋を3軒ご案内しました。



▶ 6月3日=どうしてさらがいさんは近大が来ることに反対するのかなあ。医学部の病院が泉北にくるなんて夢のようなことやけどな。公園が小さくなくても大きい病院ができる方がいいけどなと電話で男性から。

◎私は近大移転に反対していません。地元三原台の人も反対していません。反対しているのは、公園をつぶすことです。(さらがい)

▶ 6月3日=子どもにそろばんを習わせたいので近所の教室を探しています。庭代台、原山台、御池台にある教室を教えてくださいとHPに。◎周辺のそろばん教室を3軒ご案内しました。



▶ 5月30日=5月の運動会が定着しつつある中、5月の気温の30℃超えが頻繁なら、10月にした方がリスクが少ないのではとメールで。

▶ 5月31日=原山台のプール建設のため、樹木が伐採され整備工事中ですが、いくらかでも計画植樹をお願いしたいとFAXで。

▶ 6月3日=かかりつけ医が閉院して、その後も病院が入る予定がないので困っています。その病院で紹介状を書いてくれる様ですが、これからはトナリエの内科まで行かないと。高齢なので遠くまで出掛けるのが大変ですと電話で女性から。

▶ 6月4日=レモンの植樹をして大きくなってきたから剪定をしたいのだけど、分からないから泉北レモンをやっているところに聞きたいと電話で女性から。

◎泉北レモンの街ストーリーの代表者の方の電話番号をご案内しました。



源氏螢

5月23日号の答えは「ゲンジボタル」でした。螢…長い間見ていない気がします。みなさんは見られますか?

★今年は螢を見に行っていない。毎

年見るのは小さい平家螢です。(茶山台・A.Nさん)

★子供の頃は、家の庭先で螢が飛んでいましたが、最近はめっきり見かけませんね。でも久保惣記念美術館近くの公園では、毎年螢の鑑賞会を開催しているのでたまには行ってみようかな。(はつが野・J.Kさん)

★幻想的な光を発す「源氏螢」は夏の風物詩。螢狩りを楽しんだものだ。井上越作詞の文部省唱歌がしのばれる。(高倉台・K.Iさん)

★子供の頃、螢をカヤの中に離してみた事があります。幻想的でした。(原山台・M.Hさん)

〈高倉台・A.Oさん〉



大仙古墳

5月30日号の答えは「ダイセンコフン」でした。改めて身近に古墳がこんなにあると驚きました。

★大山公園には、写生でよく行ったので、今回の古墳群世界遺産登録の話には大変興味があります。(三原台・Y.Tさん)

★先日のプラタモリで堺の古墳巡りをしていて、あのタモリさんが堺を歩いている!と興奮気味に見ていま

ハーベストの丘 農産物直売所

イベント開催!! **またきて菜**

6月22日(土) 9:30~

野菜ソムリエ おすすめのピーマン料理の試食会

6月22日(土) 23日(日)

店舗内にて!! お魚(塩干物)販売 毎週木曜日、第2・第4土日 ※6/27は除く

毎週 月・金 曜日 1,500円以上お買上げのお客様へ ハーベストの丘入園割引券を もれなくプレゼント!

毎週 木 曜日 お米10%引

毎週 火 曜日 切花半額 (一部除外品あり)

営業時間 / AM9:30~PM5:30 定休日 / 水曜日(祝日除く) ☎072-296-9926

のんびり・ゆったり 食べて・遊んで体験できる

ハーベストの丘 じゃぶじゃぶ広場 開催中!

平日 9:30~17:30 土日祝 9:30~18:00 ☎072-296-9911

2019年7月 和泉市立総合医療センター 医療講演会

事前申し込み不要 入場無料

健康チェックコーナー 血管年齢測定 講演1時間前より開始いたします。

健康のための医療講座を開催しております。どなたさまもお気軽に直接会場へお越しください。

7/9(火) 和泉市立総合医療センター 3階講堂			
14:00~	呼吸器外科	富沢 健二	肺がんと気胸手術について
15:00			
7/11(木) 和泉市立総合医療センター 3階講堂			
14:00~	呼吸器内科	中辻 優子	喘息について
14:30~	薬剤部	矢野 利幸	吸入薬の使い方
15:00			
7/19(金) 和泉市立総合医療センター 3階講堂			
14:00~	血液内科	和田 裕介	透析のお話し
15:00			

お問合わせ 和泉市立総合医療センター ☎0725-41-1331(代) 地域連携センターまで

赤坂台 トランクルーム

1帖タイプ 月/5,200円~ (税別)

総戸数: 162戸 室内(マンション1F)保管

チャンス! 利用者さん募集!

西山台 トランクルーム

2帖タイプ 月/7,875円~ (税別)

総戸数: 120戸 室内(マンション1F)保管

☎072-366-5040 運営/管理 株式会社メイビ www.k-meibi.jp 大阪狭山市大野台4丁目11番2号



〈イラスト〉
立川市・須藤玲美さん

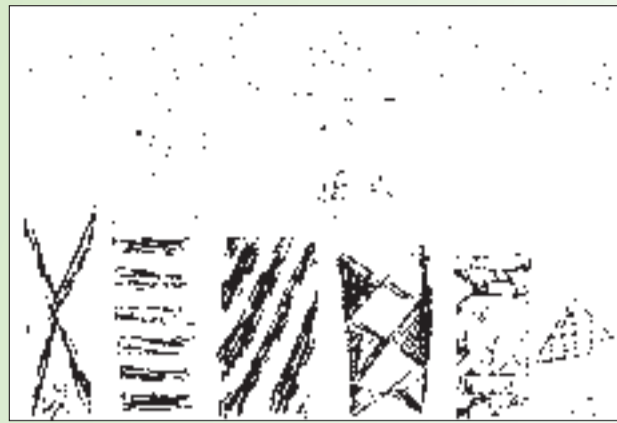

左の2つの絵に違うところが4か所あります。まちがいのあるコーナーを記号で答えて下さい。

まちがいがし

●住所・氏名・電話番号・年齢を記入の上、ハガキまたはFAX、メールで。
6月25日(火)必着。抽選で3人にJCBギフト券(千円)を進呈。2週目に前月分をまとめて発送します。●あて先=〒590-0105 堺市南区竹城台3丁22番2号、コミュニティ・まちがいがし係(FAX 072-291-5473 メールhome@community2525.com) ●答と当選者発表は7月4日号。

●応募ハガキの余白に必ず投稿を! 身の回りの出来ごと、ホームページと紙面に掲載します。●まちがいがし用のイラストも歓迎。ハガキに黒いペンで横書きに描いて下さい。1枚でOK(ペンネーム可)。採用分にはクオカード進呈。



応募はこちらから

み)を責任を持って室内飼いで下さる方もらして下さい。
(竹城台・熊谷090-8795-8538)



型ベビーカーを5000円で▷チャイルドシートを3000円で、譲ります。お届け可。
(三原台・平岡090-8467-3299, miracle-black-cisco@ezweb.ne.jp)

梅地区

◆竹馬を無料で取りに来られる方に譲ります。
(御池台・北川090-8149-2992、連絡は携帯のショートメールをお願いします)

◆ウィルソンのラケット(PROSTAFF 97S、2016年モデル、310G、97inch、ガット張り替え済み)を5300円で▷東芝のサイクロン掃除機(VC-CG310、2011年2月購入、単身で使用、取説・箱有り)を5000円で▷メンズネルシャツ(XL、茶系と青系)を各400円で▷イエローバルブ(H4・H4U対応、120・110Wクラス)を500円で▷メンズウインドパンツ(Lサイズ、グレー、裏地付き、1シーズン使用)を600円で、譲ります。
(原山台・中尾070-2302-3615, nakaona@ezweb.ne.jp)



◆2人乗りベビーカーを5000円で▷A



光明池地区



◆ペットボトルクーラー(1.8L用)を500円で▷ハンディジャグ(7.8L)を1000円で、取りに来られる方に譲ります。

(城山台・竹村080-2504-2564、連絡は午前9時~午後6時に)

◆食器棚(幅125×奥行41×高さ200cm、観音開きのガラス扉)を無料で取りに来られる方に譲ります。
(新檜尾台・下村072-291-8763)

泉北周辺地区

◆リモコン付き扇風機(美品)を3000円で取りに来られる方に譲ります。
(伏屋町・山本090-3997-4032)

◆女児用子供服30~40着(70~80cm、夏~冬服、スタイ2点、靴下数点含む、一部シミ・タグ切り取り・記名等あり)を1000円で取りに来られる方に譲ります。
(鳳南町・金子090-6556-5609, ntdkim@hotmail.com)

譲って下さい

泉北周辺地区

◆絵画作品乾燥棚を無料で譲って下さい。
(美木多上・佐々木090-8525-6051)



社会医療法人
啓仁会

堺咲花病院

午前診 診療時間 9:00~(受付時間 8:00~12:00)

診療科	月	火	水	木	金	土
内科・外科系	●	●	●	●	●	●
整形外科	●	●	●	●	●	●
疼痛緩和内科	●	●	●	●	●	●
小児科	●	●	●	●	●	●
耳鼻咽喉科	●	●	—	●	●	—
眼科	—	●	—	—	—	●

【診療科目】

内科・外科系(総合内科・膠原病内科・血液内科・糖尿病内科・神経内科・腎臓内科・心身診療科・脳神経内科)
整形外科・疼痛緩和内科・小児科・耳鼻咽喉科・眼科

堺市の各種検診を行っています

特定健診・大腸がん検診
前立腺がん検診・肺がんX線検診
胃がん内視鏡検診・胃がんリスク検診

時間外診療センター
午後の部 診療時間 14:00~(受付時間 13:00~16:30)

診療科	月	火	水	木	金
内科・外科系	●	●	●	●	●
整形外科	●	—	●	—	●
小児科	●	●	●	●	●
眼科	—	●	—	—	—

新しく4名のドクターを迎えました。

- 松阪 正訓 医師(救急診療部部長 救命科専門医)
- 湯本 妙子 医師(膠原病内科部長 内科専門医)
- 河合 栄樹 医師(血液内科医長 血液内科専門医)
- 吉松 豊 医師(小児科副部長 小児科専門医)

Phone. 072-295-8833

〒590-0132 堺市南区原山台2丁7番1号

ホームページ <http://www.sakibana.or.jp/sakai-hospital/>

時間外診療センター
夜間の部 診療時間 18:00~(受付時間 17:00~20:00)

診療科	月	火	水	木	金
内科・外科系	●	●	●	●	●
整形外科	●	●	●	●	●
小児科	●	●	●	●	●

※上記時間外についてはご相談ください。

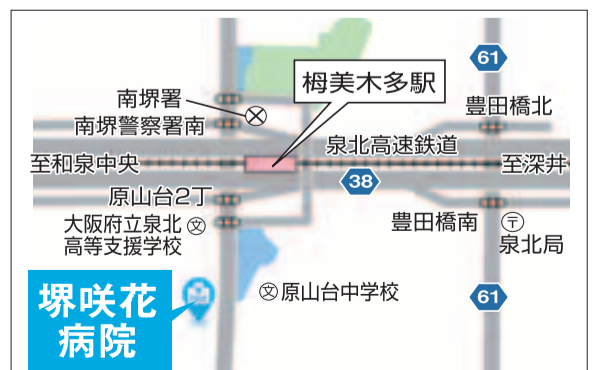

クロスワード・パズル

二重マスの文字を並べ替えて
1つの言葉(答)にしてネ。

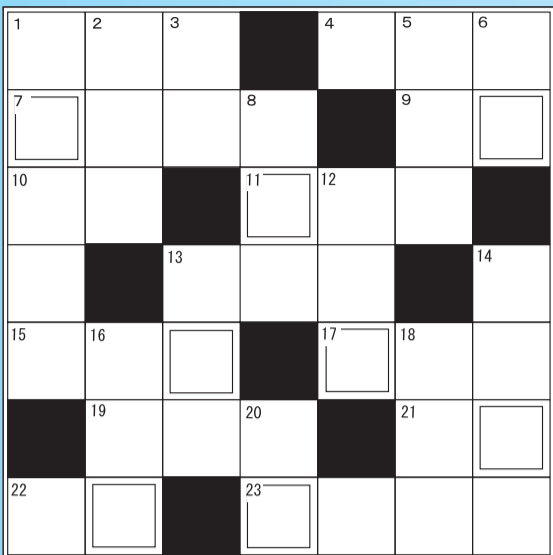

↓**タテのカギ** ①真珠の養殖に用いる②秋の味覚が早くも水揚げ③岐阜県最北部の市、___高山④かんきつ類のひとつ⑤アルファベットの第7字⑥動いていたものが止まること⑦豆乳をしぼった後のもの⑧印鑑⑨身を守るとき強烈な悪臭を放つ⑩側面、プール___⑪周遊、海外___⑫貸し

→**ヨコのカギ** ①東から上ります④新緑の季節に青___が美しい⑦主婦は毎日の___に悩みます⑨車を英語で⑩海の幸、___の幸⑪電気を帯びた原子⑬大人がかかると重症化することも⑮大仙古墳が世界___に?⑯落ちること⑰JR西日本が発行するICカード乗車券⑲考え、計画⑳目当て㉑作りなことです

ヒント:この季節、利用の機会が増えますね。

【応募方法】●住所・氏名・電話番号・年齢を記入し、ハガキまたはFAX、メールで。6月25日(火)必着。抽選で3人にJCBギフト券(千円)を進呈●〒590-0105南区竹城台3丁目2番2号、コミュニティ・クロスワード係(FAX072-291-5473、メール home@community2525.com) ●答と当選者発表は7月4日号 ●応募ハガキの余白に必ず投稿を!身の回りの出来ごと、イラストなど。ホームページや紙面に掲載します。

★出題歓迎。採用分にはクオカード進呈。毎月2週目に前月分をまとめて発送します。

掲載無料のリサイクル

午前9時半～午後5時、土・日および月が祝日の場合休み

☎072・291・2525 FAX072・291・5473

E-mail : recycle@community2525.com

早く見たい人はホームページで!

このリサイクル欄は、以下の物をお断りしております。

1件5万円を超える品物、車、バイク、チケットなどの金券類、食料品(ペット用含む)、医薬品、化粧品、パソコン用ソフト(OS含む)、ゲームソフト、ご自身で録音・録画・編集されたもの、コピー商品、営利目的での使用。

また、以下の物は諸経費を含めて無料のものに限らせていただきます。

動植物、手作りのもの、おまけ、懸賞のグッズ

なおコミュニティは仲介をしておらず、トラブルにつきましても責任を負いません。

当コーナーは、掲載の依頼をされる方の身元の確認のために、名前と住所も伺っていますので、ご理解ください。

譲ります

泉ヶ丘地区

- ◆ゲートボール用のゼッケン(1番～10番まで有り、未使用)を無料で取りに来られる方に譲ります。近くならお届け可。(三原台・畑中072-292-2249)
- ◆小動物用のキャリーバッグを無料で取りに来られる方に譲ります。(宮山台・立田080-7797-9223)



◆ヤマハの子供乗せ電動自転車PASリトルモア(26インチ、ブラック、2009

深井駅前スタジオOPEN!
深井清水町3987 東野ビル4F

ハワイアンフラ

子どもクラス募集

●幼児・小学生 無料体験
火曜 18:00～

お問い合わせ 090-9691-5148
アメブロ <http://ameblo.jp/halaonapualehua/> (東野まで)

5月の特ダネ賞

「変わった形の虹が」
投稿者：みいなさん

特ダネで
5千円贈呈!



ホームページの「街かどニュース」に投稿を

- コミュニティ 2525 検索 FAX・メール・ハガキも可
- ◆～2010年モデル、アシスト2倍、バッテリー8ah 2つ有り＝容量80%と60%、鍵1本、前シートに傷み有り・後方反射板紛失、傷やサビがあります、後ろにチャイルドシートを取り付ければ3人乗り可能)を3万5000円で取りに来られる方に譲ります。神経質な方・クレーム・返品・キャンセル不可。(高倉台・園上080-9165-9363)
 - ◆ベビーカーハン(1万8000円で購入、1度使用)を2500円で▷着物と羽織のセット(新品)を400円で▷犬の首輪3本(小型犬用、5kg・7kg・10kg用)とハーネス3本(Mサイズ、5kg・10kg・20kg用)を1本300円で▷東芝の洗濯機(6kg、引き渡しは6月末に)を無料で、譲ります。(高倉台・西岡080-6148-0739)
 - ◆冷風扇(ACF-210、幅26×奥行26×高さ90cm、4か月使用、リモコン・保冷剤2個・取説有り)を3000円で取りに来られる方に譲ります。(高倉台・石尾090-8520-5252)
 - ◆大人用オムツ(Mサイズ、テープ止め、20枚入のうち数枚使用)を▷大人用オムツ(Mサイズ、はくパンツ、32枚入、新品)を▷口腔ケアスポンジ2袋(10本入)を、いずれも無料で取りに来られる方に譲ります。近くでしたらお届け可。1つだけでも可。(三原台・鈴木090-3617-8513)
 - ◆保護した子猫3匹(濃三毛=メス、生後2か月くらい、白黒=メス、生後2か月半くらい、キジ=メス、生後2か月過ぎ、3匹とも健診・ワクチン済

泉北高速鉄道「泉ヶ丘」駅前
医療法人 泉医会

泉ヶ丘皮膚科クリニック

皮膚科・皮膚外科
美容皮膚科

日本皮膚科学会認定皮膚科専門医
日本内科学会認定医
岸田 大

診察時間表	月	火	水	木	金	土	日
午前診 9:00～12:00	○	○	○	○	○	○	○
午後診 14:00～17:00	○	○	○	○	○	○	○
夜診 17:15～19:00	○	○	○	○	○	○	○

◆日帰り手術しております。
当院は予約優先で診療を行っています。
電話・インターネットからご予約下さい。
TEL. 072-288-4711
URL <http://izumigaokahifuka.com/>

【休診日】 水・土・日・祝 ※木曜の午後診及び第1・3・5週の土曜は、女性医師の診察です。

看護師さん募集 詳細はHPをご覧ください

本気で腰痛を治したい方だけ受けてください

『数メートル歩くと腰がズキズキ痛む』『仕事を休んで職場に迷惑をかけている』『病院で脊柱管狭窄症と言われた』『妊娠中で強い刺激が怖くて痛みを我慢している』などお悩みの方は当院へ。当院では体に負担の少ない施術で高齢の方や妊婦さんにも安心して受けてもらえる数少ない治療院です。

患者様の
お喜びの声を
たくさん頂いて
おります



日も平日夜は7:00まで受付

飯田 歯科

歯科・矯正・小児歯科・インプラント・口臭治療・訪問診療

桃山台医療センター(駐車場8台有) ☎072-296-0030
ホームページアドレス <http://www.iidasika.com>

◆診療受付時間◆

月・火 9:00～12:00
水・金 14:00～19:00
日 9:00～12:00
土

※予約制のため、お約束のない方は待ち時間あります。

訪問診療
好評受付中

1日2名様限定!! 7月6日まで 通常 7,560円が **初回0円**

整体院 ミナミノ

(南野鍼灸整体院)

完全予約制 ☎072-203-5151

受付時間/9:00～20:00 土曜日9:00～17:00
休診日/不定休 堺市中区八田北町428-5
LINE@からも予約受付中

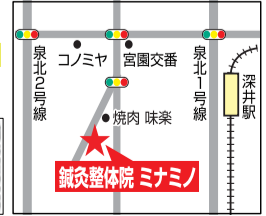



A 希望苑はなゆら桃山台
(住宅型有料老人ホーム)
堺市南区桃山台3-4-2
☎072-293-1177

B ケアハウス美和
堺市南区三木閉57番地
☎072-290-0250

C セットンの家(ケアハウス)
堺市南区檜尾3360-10
☎072-272-8338

D アネモネ(サービス付高齢者向け住宅)
和泉市伏屋町3-22-30
☎0725-55-1181

E ケアハウス・OSAKA 歎の里
和泉市伏屋町5-10-11
☎0725-57-0791

F 清和苑
(特定有料老人ホーム)
堺市南区御池台5-2-6
☎072-294-8888

G ウェルカーサのぞみ野
(サービス付き高齢者向け住宅)
和泉市のぞみ野3-2-23
☎0725-55-9277

H カーサ咲花のぞみ野館
(有料老人ホーム)
和泉市のぞみ野2-1-11
☎0725-55-3577

I コムフォンテ咲花
(サービス付き高齢者向け住宅)
和泉市のぞみ野3-3-17
☎0725-55-5551

B 咲花病院 介護事業部
和泉市のぞみ野1-3-30
☎0725-55-6999

J 美樹の園(特別養護老人ホーム)
堺市南区美木多上1277-1
☎072-296-1222

K グループホーム万葉
堺市南区豊田865-3
☎072-291-2008

L アステリスク(特別養護老人ホーム)
(グループホーム)
堺市南区檜尾147-1
☎072-292-0080

A ハートピア泉北(特別養護老人ホーム)
堺市西区太平寺331-1
☎072-297-9598

B 美樹の園(グループホーム)
堺市南区小代414-15
☎072-284-1555

C やすらぎの介護 シャローム
(グループホーム ノア)
堺市南区大庭寺249-1
☎072-292-0503

D 特別養護老人ホーム 故郷の家
堺市南区檜尾3360-12
☎072-271-0881

E グループホーム ハーモニー美木多
堺市南区美木多上55-11
☎072-290-0033

F 光明荘(特別養護老人ホーム)
和泉市伏屋町3-8-1
☎0725-56-1882

G 年輪
(特別養護老人ホーム)
(グループホーム)
※2019年11月リニューアル
堺市南区御池台5-2-2
☎072-293-4800

H 延命荘(軽費老人ホーム)
堺市南区御池台5-2-6
☎072-297-5342

高齢者専門宅配弁当

管理栄養士が必要なカロリーや栄養素を配慮し献立した日替りメニューです。 **年中無休** **宅配料無料**
除く正月3が日 昼・夕1食でも配達

家庭的で美味しいお弁当	594円 おかずのみ 540円
カロリーや成分が気になる方の 低たんぱく高カロリー の必要な方	820円 おかずのみ 777円
腎臓病食 咀嚼力の弱い方に	やわらか食

ポリウムを楽しみながら、エネルギーや塩分を控えたい方に
健康ポリウム食
660円
おかずのみ 606円

[配達地域] 堺市南区・西区 受付時間 8:00~18:00
1日に昼食・夕食2回配達。注文は前日中に。

宅配123 泉北ニュータウン店
C O O K ワン・ツウ・スリー 堺市南区檜尾181-1
☎072・284・2123 [宅配クック123] で検索!!

社会福祉法人 美和会

ケアハウス美和
ご家族や地域とのつながりを大切に
笑顔あふれるケアを提供します。

体験入所実施中!!
お気軽にお問い合わせください。

特定施設入居者生活介護
介護予防特定施設入居者生活介護
居宅介護支援事業所
堺市南区三木閉57番地
☎072-290-0250

年輪

平成31年4月リニューアル

**特別養護老人ホーム
グループホーム**
(令和元年11月リニューアル予定)

- デイサービス
- 短期入所生活介護
- ケアプランセンター
- 在宅介護支援センター
- 年輪診療所(訪問看護)

社会福祉法人 **朋和会**
☎072-293-4800
堺市南区御池台5-2-2
http://www.s-nenrin.or.jp

Heartful ハートフルサック

在宅医療・介護・障害福祉の
ワンストップ・フルラインサービス
フルラインの「旬」の介護保険外のサービス一例ご紹介

- ① **ワンコイン配食**(500円宅配料+税込) 見守り・お困り対応!
炊きたてのお米のシニア向けお弁当「手渡し」宅配
(刻み、お粥、減塩、アレルギー等各種対応)
- ② **福祉車両タクシー**フル活用!(フルパッケージ、家族付添不要)
自宅→車椅子介助→福祉車両→病院・ヘルパー付添い→
薬局→銀行→コンビニ→自宅
- ③ **QOLコンシェルジュ** 専門各チーム一層充実!(自費サービス)
① 外回り(庭、門、ガレージ、草、芝、自治会掃除参加支援等)
② 内回り(風呂、トイレ、キッチン、エアコン、家電、家具移動・処分)
③ 各種申請支援(年金、税務申告、助成手続等)
- ④ **お出かけツアー** 季節到来!
伊勢、姫路、白浜、京都・奈良・神戸等、歌舞伎、映画、芸術館等
お一人様から家族、団体様まで
自宅からドライバー・ヘルパー付添いでフルバリアフリー外出

ケアプラン/介護・デイ/障がい支援・デイ・GH
看護・リハ/福祉用具・住改修
「お困り、ご希望」に「解決」を持ってます
総合相談オフィス・オープン トナリエ1F医療モール
(船・美木多駅前)
0120-030563

**デイサービス
訪問介護
居宅介護支援**

無料体験
実施中

楽しい
フラワーアレンジの日*
他に詩吟、
手芸や書道の日も~

緑いっぱいのお庭で
楽しいティータイム♪

エデンデイサービス
TEL.0725-56-6336
和泉市和田町408番地1
エデンサービス ブログ Q検索

あなたの街の

介護施設・介護サービス

梅・光明池地区編

19.6.14作成

- 1** 空介護ステーションいろは
堺市南区桃山台4-25-16
☎072-298-3977
- 2** ハートフルサンク
堺市南区桃山台3-1-3
◎訪問看護・訪問リハ
☎072-284-3611
◎在宅サービス事業所
☎072-295-8801
- 3** ハートフルサンク街かどデイ
堺市南区桃山台3-18-29
☎072-284-0161
- 4** あした葉デイサービス
堺市南区桃山台2-15-5
☎072-284-2006
- 5** 赤坂台デイサービスセンター
堺市南区赤坂台4-8-16
☎072-284-1181
- 6** デイサービス オリーブ
堺市南区和山台2-2-16
☎072-293-8000
- A** 光の泉介護センター
堺市南区大森198-1
☎072-295-8871
- B** すまいるセンター
堺市南区桃山台2-3-4
☎072-299-2323
- C** ケアセンターつばめ
堺市南区片蔵1449-343
☎072-289-5561
- D** オリオンナーシングセンター
堺市南区庭代台2-8-3
☎072-299-7771
- I** あるふぁ訪問看護ステーション
堺市南区桃山台2-20-7
☎072-284-9252

- 7** 飲の里デイサービスセンター
和泉市伏屋町5-10-11
☎0725-57-0791
- 8** エデンデイサービス
和泉市和田町408番地1
☎0725-56-6336
- 9** だんらんの家(デイサービス)
和泉市光明台2-11-29
☎0725-51-7396
- 10** ハートフルサンク デイサービスセンター
和泉市唐国町1丁目3-31
☎0725-53-0551
- 11** ハートフルサンク デイひしき乃湯
堺市西区菱木1-2446-1
☎072-260-3180
- A** 愛和園(介護老人保健施設)
堺市西区太平寺327-1
☎072-297-9598
- B** 美樹の園(老人保健施設)
堺市南区美木多上1359-2
☎072-296-1333
- C** ザ・シーズン(介護老人保健施設)
和泉市若樫町30-1
☎0725-53-1133
- A** いぶきの病院(療養医療施設)
和泉市いぶき野4-5-1
☎0725-50-1181
- C** バウムリハビリテーションセンター
(泉北陣内病院)
堺市南区豊田40番地
☎072-299-2020

- ケアハウス・有料老人ホーム
- その他の老人ホーム
- 介護老人保健施設
- 療養医療施設
- 看護ステーション他
- 在宅サービス事業所
- デイサービスやその他福祉施設



泉北コミュニティ 営業部 291-1500

老人ホーム
**ウェルカーサ
のぞみ野**

●サービス付き高齢者向け住宅
●デイサービス ●居宅介護支援
●訪問看護 ●訪問介護

【お問合わせ・資料請求】
TEL.0725-55-9277
ホームページ www.wellcasa.jp
〒594-1105 和泉市のぞみ野3丁目2番23号

有料老人ホーム
**カーサ咲花
のぞみ野館**

●住宅型有料老人ホーム
●デイサービス ●居宅介護支援
●訪問看護 ●訪問介護

【お問合わせ・資料請求】
TEL.0725-55-3577
ホームページ www.casa-sakibana.jp
〒594-1105 和泉市のぞみ野2丁目1番11号

見学随時受付中!!

運営主体
社会医療法人 啓仁会 **咲花病院** TEL.0725-55-1919 www.sakibana.or.jp
〒594-1105 和泉市のぞみ野1丁目3番30号

介護のことなら一度おたずね下さい。お待ちしております。

医療法人 和泉会 介護老人保健施設
ザ・シーズン

- 介護老人保健施設 ■ デイケア
- 訪問リハビリテーション
- 短期入所療養介護 ■ 訪問介護

☎0725-53-1133
和泉市若樫町 30-1 <http://www.theseason.jp>

医療法人和泉会
いずみがおかメンタルクリニック

■心療内科 ■精神科 専門医が丁寧にカウンセリング

診療時間 月 火 水 木 金 土 日祝

午前9:00 ~13:00	○	○	○	○	○	○	○
午後17:30 ~20:30	○	/	/	*	○	13:30 16:30	/

【お問合わせ・資料請求】
☎0725-56-2727
和泉市室堂町1723榎屋ビル3階 <http://izumimental.jp>

歯科衛生士

パート

**ブランクのある方もOK!
子育て中の方も大歓迎!
しっかりサポートします**

時給/1,300円~
勤務/月・火・水・金の8:50~11:00
待遇/交通費全額支給
応募/まずはお気軽にお電話ください

常勤スタッフも募集中!
月給 23万5,000円~
(経験により考慮)

せこぐち歯科

堺市南区桃山台2-3-4
TEL 072-293-4180

生活支援員

①正職員 ②パート

**障害者の日中活動(生活介護)の事業所。
少人数でアットホームな職場です。**

給与/①月給177,000円~
(資格、経験、学歴により加算)
別途、家族・住宅・資格・役職・運転手当あり。
通勤手当(上限10,000円)あり。マイカー、
バイク通勤可、昇給年1回、賞与年3回
②時給940円~(資格、経験により加算)

時間/①8:30~17:30 週休2日制
②月曜から土曜 8:30~17:30の間で応相談。
待遇/夏期、年末年始休暇 5日程度、有給あり
社会保険、労働保険あり ①退職金制度あり
応募/面接随時、履歴書持参
まずは下記までご連絡下さい。
NPO法人 百舌鳥あすなる会
あすなる授産所
堺市西区草部493番1
TEL 072-271-8001 (担当/渡辺)

電気工事スタッフ(電気 エアコン)

未経験者歓迎!
住宅・ハイット・店舗・マンションなどの電気、エアコン工事

時間/8:00~17:00
日/日曜 他応相談
資格/普通免許
給与/日給 10,000円~15,000円
応募/お気軽にお電話下さい。

急募

彰電工

堺市南区大庭寺921-1
TEL 090-5092-4197

頑張るあなたを応援します!

建設現場での作業

ベテラン技術者! 未経験者まで 大募集!

日給/1万円~ 日払・週払OK

出張できる方大歓迎! 作業員・アルバイト可
別途出張手当あり 皆勤・その他手当あり

寮完備! 利用者大歓迎(個室・3食付) 2,200円~
暑い手作り食事
まずはお気軽にお電話下さい。

(株)勇貴建設 TEL 072-243-1800
堺市堺区石津北町33-1 携帯 090-2017-7770

コミュニティ配布地域の 戸数調査・配布等 長期アルバイト

請負制。年齢・経験不問

- 泉北、金剛さやま地区の各地区をくまなく歩いて調査や配布をして頂きます。
- 出勤は週1回(木曜、金曜に仕事のできる方)

報酬/月8万円(経費込み)
試用期間(1か月)は月7万円
※マイカーまたはバイクで移動出来る方
応募/「調査・配布係」宛に履歴書送付ください。
書類選考の上、面接日通知します。

コミュニティ配布とチラシ折込み

コムネット

〒590-0105 堺市南区竹城台3-22-2
TEL 072-296-6969

デイサービスセンター介護職員 パート

機能訓練型のデイサービスです。

時間/10:00~16:00
時給/950円~1,050円
(介護福祉士 1,000円~)

まずはお気軽にお問合わせください

社会福祉法人 五常会
高齢者総合福祉施設 ゆーとりあ
堺市中区見野山164番地(コーナン泉北店西隣)
TEL 072-236-8779 (担当/松江)

①預かり保育スタッフ ②園児送迎バス運転手 パート・アルバイト

**明るく元気な方、子ども好きな方
保育経験者・バス運転経験者歓迎!**

時間/①14:30~18:30 月火木金
13:30~18:30 水
※預かりの状況により時間変動あり
②7:15~9:45 月~金
14:15~16:45 月火木金
13:15~15:45 水のみ

給与/①時給950円~ 有資格者は要相談
②日給5,000円~

資格/①幼児、保免保有者優遇 免許なしでもご相談下さい
②中型運転免許8t限定解除済み
もしくは大型免許所持者

交通費/規定支給(地域別)、車通勤可
応募/まずは、お電話ください。委細面談、ご相談ください。

原山台幼稚園

堺市南区原山台4-4-1
TEL 072-299-5110 (担当/山本・小門)

ホールキッチンスタッフ パート・アルバイト

**働きやすさ◎
未経験の方、主婦さん、近隣の方 大歓迎!**

時給/940円
時間/土・日・祝 10:30~15:30
金・土・日・祝 17:30~22:30
※日数・時間応相談

待遇/制服有、食事補助
交通費規定内支給

応募/まずはお気軽にお電話下さい

ブチラン しんむら
和泉市のぞみ野3-4-21
TEL 0725-55-5002

スタッフ

Yahooオークションの 出品(パソコン作業)できる方 同時募集

詳細はお問合せください

男女不問
片付けなど簡単な作業を手伝って下さる方

- 2時間程度の仕事
- 車、バイクの方歓迎
- 時給1,000円(現金払い)
- 交通費1,000円支給

愛リサイクル

堺市南区横塚台1-10-2
TEL 090-3610-1658 (担当/内田)

理容スタッフ急募集 (社員・パート)

カットができる方
●土日のみの出勤OK

顔そりできる方
●平日のみの出勤OK

※技術者給料25万~33万円
※パートは店の規定による
※車通勤可

詳細は面談にて。
まずはお電話ください。

理容 ニューミヤマ

堺市南区宮山台3-1-15 2F
TEL 090-3654-3143

歯科衛生士 (パート)

- 週2日から勤務可能
- 勤務時間等は要相談

詳細は面談にて。
まずは、お気軽にお電話下さい。

石田歯科医院

和泉市光明台3-5-7(光明センター横)
TEL 0725-56-5137
ホームページ <http://ishida-dental-clinic.jp>

①事務スタッフ(パート)

内容/電話応対・来所者受付・事務補助(ワード・エクセル基本操作できる方、医療事務経験ある方歓迎)

時間/9:00~17:00 時間応相談
週3~4日 シフト制 日祝休み
時給/940円~ その他/短大卒以上、50歳位迄

②看護師(パート)

時間/9:00~17:00 シフト制
5~7時間程度、週3~4日
時給/(准)1,350円~ (正)1,450円~

③デイサービス職員(パート)

時間/9:00~17:00 シフト制
5~7時間程度、週3~4日、日曜休み
時給/(無資格)940円~ (介護福祉士)1,180円~

④ホームヘルパー(2級以上)(パート)

時間/9:00~16:00 4時間程度、週1日からOK!
時給/1,310円~ (介護福祉士)1,480円~

応募/まずはお気軽にお電話ください。

社会福祉法人 よしみ会 **泉北園百寿荘**
堺市南区茶山台3丁23番2号
TEL 072-296-3535 (担当/申辻)

①看護師 ②看護助手(未経験でも可) (正社員・パート)

時間/9:00~17:30、16:30~翌9:30
給与/面接にて

待遇/交通費、社保、車通勤可
完全週休二日制、託児所有

応募/履歴書を下記人事宛にお送りください

医療法人恒進會
泉北陣内病院
堺市南区豊田40番地
TEL 072-299-2020(代)

アットホームな環境でお仕事しませんか。バイク貸与しています。

①ケアマネージャー(正社員・パート)

資格/介護支援専門員
月給/250,000円~ ※経験によって加算有り
勤務/9:00~18:00(60分休憩含む)
週休2日制
パート勤務もOK!
給与等は正社員に準ずる

②相談支援専門員(要資格)

時給/1,000円~1,300円
勤務/時間・曜日 相談に応じます

③登録ヘルパー

時給/生活介護 1,300円
身体介護 1,600円
※土日は100円UP! ※処遇改善あり

面接随時、履歴書(写真貼付)持参ください。
まずは下記までご連絡ください。

(有)TS company 大阪狭山市西山台6-1-9
介護サポート ウィズ TEL 072-365-3957



理美容スタッフ募集

貴女の技術を福祉に生かしてみませんか!

資格/美容師・理容師免許
※ブランクのある方も大歓迎

勤務地/福祉施設など

時間/9:00~17:00の間で応相談
休日/日曜 他 応相談

給与/時給950円~ 昇給有
交通費支給 労災・失業保険有

貴女にピッタリの働き方がきっと見つかる♪
委細面談。まずはお電話ください。

テラセ訪問美容
TERASE 堺市中区深井沢町3350-2
TEL 072-278-1008(受付担当/ヨシムラ)

いろんな業者の 小さなPR

泉北版
1行 1,400円(税抜)
金剛さやま版
1行 1,200円(税抜)

★お申込みは電話またはFAXで ☎072-291-1500
☎072-292-6451
〈振込先〉りそな銀行泉北支店 普通預金 No.213508 (有)コミュニティ

●求人は5行以上 ●その他は3行以上から受け付けます。

教えます

[英会話]

- ★英語・英会話の家庭教師。安心価格 初回無料 <http://passportz.pw> パスポート英会話 090・1672・1074
- ★脳トレに最適! 中高年限定英会話 低価格のGEN! 英国人講師 梅田他多数教室有 堺商工会議所教室 無料体験! 6/28(金) 06・6652・8222

ブライダル

- ★良い出会いのお世話致します。 相談無料。創業89年 上田呉服店 結婚相談所 和悠会 0120・529・321

お知らせ

- ★コピー機・複合機販売しています! コニカミノルタ、ゼロックスなど (株)ペンショップ 072・235・1790

リサイクル

- ★ピアノ買取ゴミ不用エアコン遺品 整理テレビ湯沸器取外電化品処分 風呂釜冷蔵庫・洗濯機・家倉庫片付 移動相談。泉ヶ丘・愛072・296・6647

取付けます

- ★エアコン取付¥8,000・外し¥4,000 エアコンガス補充、修理買取、処分 修工3年保証 寿電気072・230・5585
- [風呂・給湯]
- ★台所湯沸器 16,800円(工事費・消費税別) 16号ガス給湯器 激安! 22,000円(工事費・消費税別) (株)大栄住器産業 0120・39・8126

パソコン

- ★パソコン・スマホの設定・悩み解決 買替時設定データ移行。日・祝も可 PCサポート岡田 072・296・8812
- ★パソコン家庭教師、設定・トラブル 定額制作業毎上積無、女性、日祝可 パソカテ三宅 072・298・5320

ペット

- ★泉北ペットシッターサービス→検索 自宅に伺ってペットのお世話 します わんにゃん090・1898・4610

ピアノ

- ★ピアノお客さま納得価格で買取り 運賃・出張査定も無料で喜んで! ピアノプロ 0120・959・516

便利屋

- ★便利屋。サトウショップ 不用品処分、ピアノ家具移動引越 お手伝い。 072・293・9596
- ★街のべんりや 安心価格でどんな事でも引き受けます! 便利屋一番 0120・37・6506
- ★リサイクル&便利屋 引取サービス中! リサイクル水野商店 072・260・4083 090・1896・2083
- ★家具搬出、移動、処分、運搬、草刈等 詳しくは「便利屋リベロ」で検索 リベロ光明池 0120・952・966 リベロ泉ヶ丘 0120・952・961
- ★エアコン洗浄 (株)ひあたり 電化製品取替・家具組立・網戸張替 犬の散歩など他 072・298・5032

中古車

- ★最低買取価格 軽9,000円~ 乗用車・トラック15,000円~ イワキ自動車 072・237・9090

畳

- ★創業39年 山本畳店 畳新調・襖・クロス張替え 見積無料 年中無休 桃山台3丁31-1 072・299・0456
- ★泉北店35年 信用第一の店 泉北郵便局北側 ダイハツの横 平島畳店 072・291・3433
- ★創業59年、一級技能士の店 畳殺菌乾燥サービス実施してます 畳と襖の田端屋 0120・71・3364
- ★おじいちゃんの代から畳屋です。 日に焼けない和紙畳…北野田駅南 ゆたか建具店坂本畳0120・75・3322

襖・障子

- ★襖・障子張替え 2,400円~各種 夏窓の熱風は断熱エコ障子で遮断 生ゴミを透明植木根袋で発酵化 野菜果樹栽培すると生ゴミ減量! 高倉台・谷口襖屋 072・291・6323
- ★障子張替1800円襖張替両面1980円(税別)~ 畳もOK! 光明池から10分 襖専門店カワカミ 0725・44・2760
- ★網戸の張替え・新調採寸します。 小さな虫も通さない特別小さい目 坂本畳ゆたか建具店0120・75・3322

建具・ガラス

- ★波板・フスマ・網戸・障子張替 流し台・浴槽・便器・玄関の取替 (株)住宅サービス松野 <http://matsunotategu.sakura.ne.jp> 狭山072・365・0369 072・292・7707
- ★網戸の新調取付・張替 格安セール 新調網戸(大)¥5,800 張替¥1,500~ ヤマト営工社 072・237・3431
- [ガラス・サッシ・住器]
- ★ガラス! 防犯ガラス! アミド! 襖・鏡・サッシ・雨戸 泉州硝子 0725・41・7731 072・296・3335
- ★ガラス・網戸・玄関取替・シャッター雨戸修理 大角商店(泉ヶ丘) 072・236・9841

花・植木

- ★お庭の事なら何でもOK 親切丁寧 一級造園技能士 はるみ園芸 072・259・9091
- ★剪定、除草、花苗植込、薬剤散布 ケムシ対策は? 造園設計施工 (株)エコ・ワークス 0120・167・871
- ★お庭のリフォーム・剪定 お庭のこと、お任せください。 なんの庭園で検索 090・9884・4614
- ★植木のさんぱつ・消毒いたします すぐにお電話ください! グリーン庭園 0724・57・3251
- ★見積無料! 植木の剪定いたします お庭の事なら何でもお任せ下さい 一柵造園(遠山迄) 090・1714・1937

求人

[病院・医院・介護施設]

- ★受付事務募集 午前のみ 週2~3回 時給1,100円 詳細はお電話にて 槇塚台 長谷川内科 072・298・6555
- ★クリニック清掃スタッフ募集 週3回 13~15時半 年2回賞与有 近くの方でお掃除好きな方 堺市南区高倉台2-8-5 山口クリニック 072・299・5530

●スパリフレ

レストランホール	18:00~22:00
夜間 清掃	深夜1:00~4:00
朝 清掃	7:00~10:00

●イズミゴルフ

フロント	9:30~21:30 (時間応相談)
朝 清掃	8:00~13:00

時給/940円(22時~5時 1,138円)
☆土日祝出勤できる方
☆シフト制、週3回程度 ☆未経験者可
待 遇 / 館内施設の利用割引あり
応 募 / お気軽にお電話下さい。

社員も同時募集!

天然温泉スパリフレ
堺市南区美木多上903-6
TEL 072-297-2211 (求人専用番号/イズミゴルフ)

水もれ・つまり



TOTO・INAX 格安取扱店
堺市泉北環境システム
水まわりサービスセンター
☎0120-888-678
泉ヶ丘・光明池・和泉中央
<http://www.e-sks.co.jp/>
堺市上下水道局指定・安心料金・24時間受付

マンション補助管理員

勤務地/堺市南区新檜尾台
泉北高速鉄道「光明池駅」徒歩1分
勤務日/週1~2回(ローテーション)
勤務時間/9:00~翌日9:00(仮眠あり)
時 給/940円+各業務手当
待 遇/交通費規定支給
休 日/ローテーション
応 募/まずはお気軽にお電話下さい

★電話受付
6/21(金)9:00より

(株)新栄ビルサービス
大阪市淀川区木川東3丁目1-22 山陽西中島ビル
TEL 06-6105-1177

①看護師[正・准](透析室)
②理学療法士・作業療法士・言語聴覚士
③病棟看護助手 ④夜勤専従看護師(契約)

〈正 職 員〉(今春新卒者も歓迎)
私達と一緒に頑張りましょう!!

給与/①340万円~②375万円~(年給) ③320万円~④510万円~ 賞与、各種手当含む
時間/①8:00~18:30(15:30等) 準夜~22:30
②③8:30~17:30 ④16:30~翌9:30
※③病棟勤務は夜勤(16:30~翌9:30)有り
※③は日勤のみ可(病院による)
休 日/週休2日制 年休109日(④のみ149日)
年末年始(4日)、有給休暇(初年度10日)
夏季休暇(4日)、慶弔特別休暇有り
待 遇/昇給年1回、賞与年2回、各種社保完備、
交通費全支給、住宅・家族手当別途支給、
マイカー通勤OK ※④のみ昇給・住宅手当・家族手当無し
応 募/まずはお気軽に下記本部人事課までお電話下さい。
※施設により募集していない職種もあります。※勤務希望地は、応相談。

医療法人 良秀会
・藤井病院(岸和田)・泉北藤井病院
・高石藤井病院・高石藤井心臓血管病院
連絡・書類送付先:高石市綾園1-14-25 高石藤井病院内本部人事課
TEL 072-265-5511(内線317)(人事課/採用係)
<http://www.ryoshukai.or.jp>

①デイ介護職員 ②訪問介護員
③登録ヘルパー (パート)

笑顔いっぱいの職場です。
ママさんスタッフが多数活躍しています!

資格/①③初任者研修以上 ①要普通免許
②原付免許
時間/①8:30~17:15 ②8:30~17:30で応相談
③8:00~20:00で応相談 ※週1日~OK
※1日3hや週5日、1日8h勤務も大歓迎
時給/①1,050円~ 介護福祉は1,120円~
②1,080円~ 介護福祉士は1,150円~
+訪問手当 200円/件
③(生活援助)1,360円~1,730円
(身体介護)1,800円~2,240円
※日曜は200円UP
待 遇/社会保険完備、制服貸与
③直行直帰OK、早朝・夜間手当有
移動・通勤手当有(1ヶケア200円)
応 募/お電話の上、履歴書(写貼)持参ください。

株式会社 愛のケア工房 **はるか**
堺市南区槇塚台3丁目1番23号(槇塚台近隣センター内)
TEL 072-293-4195(担当/松田)
<http://www.careharuka.com/>

なんやかんやのイベント情報満載

泉ヶ丘で30日に講習会

クロッキーと人物画を1日で

泉北の美術を育てる会がクロッキーと人物画講習の両方を一日でまとめて受けられる講習会を開く。30日と7月28日、いずれも9時半〜11時半にクロッキー、1時〜3時半に人物画講習を行う。泉ヶ丘センタービル4階。参加費はクロッキー1、人物画それぞれに千円(初めてクロッキーに参加する人は初回のみ2千円)。講師は谷山育氏(6月30日両方、7月28日人物画)と谷山明氏(7月28日クロッキー)。

歌って認知症予防

ギターの伴奏で唱歌など

庭代台で25日

庭代台3丁のシャローム希望教会で月に1回「シャローム歌の集い」がスタート。認知症予防のための歌の集い。唱歌や童謡、ポピュラー、ゴスペルなどの中から高齢者が歌える曲をギターの伴奏で歌う。年に約4回、ボランティアアゲストの演奏も。誰でも参加可。第4火曜2時〜3時半。次回は25日。500円(飲み物別途)。

「相続と家族信託」

ビッグアイで26日 26日2時〜4時半、ビッグアイ小研修室5で第23回「相続と家族信託」のセミナーを開催。司法書士によるセミナー。聞いて得する。相続法改正ポイントと家族信託の利用について。

受賞記念のジャズライブ 竹城台へ7月7日凱旋

竹城台の若手ジャズピアニスト・角渉さん(27歳)のピアノトリオが、「グラプリ受賞記念!七タライブ」を7月7日3時から5時から、「はつびいえんど」(竹城台3丁)で開く。チャリティー1500円+ワンドリンク注文、各部定員50人。3歳からクラシックピアノを習い、11歳の時にジャズピアノへ転向した角さん。テーマパークやホテルでの演奏など、数々のソロ活動を行い、ベースの中島拓人さん、ドラムの藤木亨さんと「角渉トリオ」を結成した。現在、関西を中心にライブやイベント出演などの

窯跡を守る会が

29日にセミナー

「すえむら濁池の窯跡を守る会」が29日2時から、泉ヶ丘駅前ビッグアイで「須恵器の郷 窯跡はどうなるの?」を開催。近大病院移転に伴い、濁池周辺の須恵器窯跡が消滅の危機にある問題で、同会は市民に協力を呼び掛けている。定

箕面に23日

23日に箕面(六ヶ山)へ。泉北山歩会。初級。約6キロ。70歳以下に限る。参加費200円要。雨天中止。会員外の人は事前に連絡を。中垣さん090・5901・8223

23日に長峰山

23日 泉北軽登山クラブ。初級。会員外の人は事前に連絡を。福田さん072・293・7852

オカリナ演奏

久保物で23日

23日2時から久保物美術館で「素朴な土笛の響き」オカリナアンサンブルの演奏。久保物で23日。久保物で23日。久保物で23日。

7月7日は唯川恵

泉北文学の会 7月7日 1時半〜4時、南図書館3階集会所で。テーマは唯川恵『啼かない鳥は空に溺れる』。無料。問い合わせは泉北文学の会。肥後さん072・298・3031

『夏空白花』を

泉ヶ丘で7月19日

泉北読書会 7月19日10時〜12時、泉ヶ丘市民センター3階で。テーマは須賀しのぶ『夏空白花』。無料。猪足さん072・298・0543

コミュニティ配布スタッフ募集(高倉台・はつが野)

長期アルバイト(請負制)

- コミュニティを配布して頂きます。(月4回発行)※木・金曜日に仕事ができる人
■ 新聞とチラシは、あなたのお宅までお届けします。
■ 報酬
高倉台の一部 平均月額26,000円
はつが野の一部 平均月額28,000円
■ お電話またはFAXでご応募下さい。(住所・氏名・年齢・電話番号をお知らせ下さい。)
■ 登録制につきアキが出次第 順次連絡させていただきます。 ※グループのある方優先

(有)コムネット

堺市南区竹城台3丁22番2号

TEL 072-296-6969 FAX 072-296-6979

大阪・堺の自然食、健康食品専門店 和昌ヘルシーフーズ
当店は南大阪随一の品揃えを誇る健康食品・自然食品の専門店です。
アレルゲン除去食をお探しのアトピーのお客様やベジタリアンの外国のお客様もよく来店されています。
ぜひ一度当店にご来店いただき2000品目以上の豊富な品揃えをご覧くださいませ!

国民の二人に一人が罹患する時代! 紅豆杉は 当店にごさいませ。
現在も様々な研究が行われています。
泉北タカシマヤ1階 食品売り場入り口ナメ前
堺市南区茶山台 1-2-3 泉ヶ丘食品名店街
072-293-1044
営業時間: 10時~19時 定休日: 水曜日
ホームページ http://www12.plala.or.jp/washo1/

久野喜動物病院グループ
久野喜動物病院
おみの 大美野動物病院
診療時間
年中無休
美容トリミングホテルは予約制
トリマー募集中





ぼせん 今と昔

— 48 —

展望台広場で民踊

— 1979(昭和54)年5月 —

79年5月3日、大蓮公園と展望台付近を会場にして第1回の「泉北緑のつどい」が開かれた。展望台の広場では茶山台若翠会の民踊が披露された。ニュータウン住民に親しまれた展望台だったが、ビッグバンの建設に伴って99年1月に撤去されてしまった。



展望台は姿を消し、広場は芝生になっている。撤去後には木製遊具が置かれたが、今ではそれも姿を消している。



昔の街の写真を送って下さい ご住所・氏名・電話番号に「いつ・どこで」撮影したものかを書き添えて。郵送でもメール添付でも可。採用分には薄謝進呈。

最近リノベーション住宅が注目されている訳

空き家が目立つようになってきている泉北ニュータウンで最近リノベーション住宅が注目されている。国交省住宅市場動向調査によると建売住宅の平均価格は3810万円、土地を購入して注文住宅を建てる費用の平均価格は4194万円。その一方で中古戸建ての住宅の平均価格は2693万円。建売住宅の購入価格と中古戸建て購入価格では1501万円の差と異なります。中古戸建てを購入してリノベーションに1100万円を掛けて、建売住宅と同じ予算を使った場合でも、自分好みの内装や設備を選べる分、画一的な建売住宅に比べて人気が高い。また、土地を購入して注文住宅を建てる場合でも、希望のエリアでなかなか物件を探すことは難しい場合がありますが、中古住宅なら見つかる可能性も高くなります。日本の中古住宅は築30年

で不動産としての評価がゼロになり、解体を前提とした古家付き土地として売られていることが多いので、そうした物件は土地代のみで購入できません。購入コストを抑えられる分、リノベーション費用に掛けることができます。木造住宅で状態の良い家を見極められれば、耐震補強工事や劣化部分の補修など、きちんと手を入れればさらに50年住み継ぐことができ、新築と同等の快適環境を手に入れることも可能です。行政の耐震や断熱改修補助金を上手く活用すれば、新築よりもかなりお得になるので注目されています。6/29(土)13時、リノベ暮らし学校「リノベーション住宅を巡るパスツアー」を開催します。詳しくはWeb <http://www.city.sakai.jp/shisei/oshi/senbokusaisei/stock/index.html> 私たちは価値ある地域づくりに貢献します。

一級建築士&宅地建物取引士 西上 孔雄
おかげさまで50年。安心・信頼施工
株式会社 **西上建設** 住まいのことなら ☎0120-071789
☎072(297)0717 FAX072(299)0008 堺市南区松尾471-1
<http://www.nishiken.biz>

妻木晩田遺跡と倉吉 庭代台で25日
* 生涯学習講座 「すずかけ塾」を
25日2〜4時、庭代台1丁の「ぼらんひろば」で開催。テーマ「吉野ヶ里よりも広大な弥生遺跡/妻木晩田遺跡と小京都『倉吉』」。講師は北村修治さん(光明台)。参加費500円(飲み物付き)。申し込みと問い合わせは北村さん0725・3166、090・4309・4758

「吉田兼好」を25日
* 南図書館歴史講座 25日 2時、南図書館3階で「反後醍醐天皇の吉田兼好」。会費500円。泉北歴史研究会072・298・9386

速いリズムとテンポの右脳レッスン
お子様の能力を最大限に伸ばします!
夏期講習 外部生もOK! 7/24(水)~27(土) 右脳コース無料体験実施中
* 楽しい幼児教育(0~3歳、4~6歳) * 楽しい右脳&科学 小学生 * 受験年中、受験年長プリント特訓 など * 詳細はHPで
* 右脳幼児コース(0才~年長) * 右脳小学生コース(小1~小3) * 小学校受験コース(年少~年長) * 算数特訓コース(年長~小3) * 小学生通信コース(年長~小3)
堺市南区城山台2-2-5(自社ビル)(光明池駅よりバス5分) <http://www.hark.co.jp>
0歳からの幼児教室 ハーク ☎072-295-2400

大人の音楽レッスン
ピアノ 声楽
フルート オカリナ リコーダー
淀屋橋会場 金剛会場
TEL 090-2358-5763
K's 事務所 音楽部

介護に関すること、お気軽にご相談下さい
社会医療法人 生長会 介護老人保健施設
ベルアモール
●長期入所 ●短期入所 ●通所リハビリテーション(デイケア)
●訪問介護 ●介護予防 ●グループホーム(ベルアモールハウス)
登録ヘルパー 募集中! (詳細、施設見学等はお気軽にお問合せください。)
☎072-277-7711 堺市中区深井畑山町211 (阪和自動車道沿い)

わたしの街のあんな店こんな店



アスリートクラスも

富田林外環沿いの卓球教室

近鉄富田林市駅徒歩5分、外環状線沿いにある「富田林卓球教室」090・3969・1414には、大会上位入賞や全国大会を目指す「アスリートクラス」がある。練習はほぼ毎日。学校終わりに集まり、夜9時まで。土曜日は午後からみっちり6時間以上練習する。生徒は富田林市の他、羽曳野市、河内長野市、大阪狭山市などから通う。日曜日は試合が入ることが多く、教室の方針でアスリートクラスの生徒は全員が参加。予選を通過し本選に出る生徒は、皆で応援をする。応援が力にもなり、切磋琢磨する刺激にもなっている。

ウェブも好評 写真いっぱい 礼儀だそう。教室に入る時も大きな声であいさつする。卓球に対する姿勢だけでなく家族や周囲に対しても礼儀・感謝の気持ちを持つことを教えている。最近の戦績は、第27回東成区オープン小学生卓球大会、女子カブ以下の部で1位グループ優勝、下位グループ優勝、第2回ニッタク杯金の卵カップ、男子1位トーナメント第3位、女子1位トーナメント優勝など。さらなる活躍を目指し熱く、厳しく、だが一番に「楽しんで」卓球をする生徒たちの笑顔が印象的だ。生徒募集中。やる気があれば初心者でもアスリートクラスへの参加可能。体験レッスン要予約。10時〜21時。問い合わせ随時。(岩谷)



◆名曲を一緒に歌おう 泉北南線泉田中北交差点近くの「イングリッシュカフェ マイティ」072・298・3322で、30日に、「一緒に歌いましょう」イベントを開催予定。ギターとボーカルは、原山台の若松弘三さんとオーナーの刻んだ昆布を混ぜた「煮干しご飯」。カリカリの食感がクセになる「煮干しふりかけ」は、運がよければ出合える裏メニュー。6月から、

竹場敏雄さん。「夏は来ぬ」この広い野原いっぱい」などの名曲を観客と一緒に歌う。入場料500円(コーヒー付き)。◆放課後デイが 未就学児も受け入れ 和泉市北池田小学校近く、池田下町の「放課後等デイサービス ポレオの放課後」0725・99・8834では、未就学児が対象の「児童発達支援」も8月からスタートする。代表のみなみさんは、画家として国内外で活躍。大塚病院でのボランティア活躍を主催したことがきっかけで、悩んだり傷ついたりしている子供と親の気持ちを全て受け入れ、肯定してくれる居場所を作りたい、と一念発起、同所を開設した。広い敷地には自家菜園もあり、家庭的な空間だ。アートセラピー、ソーシャルスキルトレーニング(SST)、といった様々な療育プログラムを実施し、個々の得意、スキルを伸ばす。アートセラピーでは、上手に描くことが目的ではなく、表現する喜びを育てる。「言葉で表現するのが苦手な子ども、様々な方法で自分の気持ちを表現して、心を開放してほしい」。見学・相談は随時受け付け。詳細は「ポレオの放課後」で検索を。

「令和」の特別懐石 池尻中1丁目の懐石料理「加賀」072・368・3514が、新元号「令和」を記念した特別懐石「レディース懐石」を始める。平日の夜1組限定で、1ドリンクが付いて1人4千円(税別)。通常の懐石が6千円からなので、ドリンク付きでこの価格は破格だ。懐石料理になじみのない人にこそ味わってほしい特別なコースとなっている。店主自ら足を運んで仕入



れた旬の食材を、その都度一番おいしい形で提供。一品ずつ細やかな仕事を施し、見た目にも楽しめる懐石料理は女性受けすること間違いなし。「レディース懐石」和泉市納花町の「リラクゼーション&キッチン びせり」0725・39・0228は、新鮮な煮干しをベイスに丁寧に仕込んだスープがおいしい「煮干しらーめん」680円が人気。

「煮干しらーめん」が人気 わせて、優しい味ながらパンチの効いたスープに。麺はコシのある細麺。トッピングのおすすめは「紀州甘梅」。大粒のはちみつ梅の甘味と酸味がスープに実によく合う。がつり食べたい人は「豚角煮」のトッピングやセットメニューを。ぜひ一緒に試してほしいのは、スープに使用した煮干しの身を丁寧にほぐして、

堂々オープン 和泉市納花町に「ゴールドマッサージ和泉店」0725・30・1633がオープンした。「全身マッサージ60分2900円」と、お手頃価格でハイクオリティのマッサージ店だ。5名のスタッフが在籍し、女性スタッフ

「冷やしつけ麺」800円もスタート。ランチは、水・土のみ11〜14時半(ラストオーダー)。夜は、17〜21時半(ラストオーダー)。月休。使用して、老廃物を取り除きむくみを解消する。男性も利用可。夜遅くまで開いているので、仕事帰りに立ち寄れる、トリピーターが多い。10時〜22時。年中無休。

高級食パン店 堺市南区小代に高級生食パン専門店「乃が美」はなれ堺泉北店」072・293・2882がオープン。ふわふわで柔らかい話題の生食パンは、店舗隣にある工場で職人が1本ずつ丁寧に焼き上げる。1本(2斤)800円(税抜き)。予約可。11時〜18時半(売り切れ次第終了)。火休み。

西紋一級建築士事務所『階段式住宅』連載 Vol.3 丘陵地の傾斜に沿うように建てられたマンション。住戸間のプライバシーを絶対に保ちながら、各戸に機能的なプランが施されている。坂倉準三事務所が、約40年前に設計した。坂倉さんが弟子入りしていたといわれる世界各地で活躍した建築家・ル・コルビュゼのエッセンスが引き継がれた建築ともいえる。縁あって、この建築に出逢った。中でもお気に入り、階段式に建てられたゆえに存在する大きなバルコニー。いつもプランを考えると、『外とどう繋がるか』は重要なテーマのひとつ。普通の暮らしの中で、光や風がどのように入り、景色はどう見えるのか?四季のある日本ならではの設計者に与えられた課題といえるかもしれない。週末の朝。年末の大掃除かというくらいに、家財道具をバルコニーへ運び出し、ソファに座り、ゆっくり外の景色を眺めてみる。空の色や、緑を感じ、開放感のある空間で過ごす。豊かなものは、いつも外からやってくる。そんな暮らしを巡り、体感できるツアー『泉北リノベ祭り2019』は6月29日(土)開催します。詳しくはホームページで。

親子でいっしょに遊びましょう♪ 親子20組 ★たなばた飾りを作ろう★ 7/2(火) かわいいおり姫・ひこ星の たなばた飾りを一緒に作りましょう! 10時45分〜11時30分 ※雨天決行 持ち物 上靴またはそれに代わる靴 保護者の方のスリッパ (必要に応じて水筒・着替え等) ※動きやすく、汚れてもよい服装でお越しください。 園庭開放 夏だ! 水遊び♪ 広い園庭で水遊び さくらんぼ広場 7/22(日)・23(火) いずれか1日でお申し込みください 10時45分〜11時30分 ※雨天実施(但し水遊びは中止しますが、楽しくお部屋遊び) 持ち物 水着や水遊び用パンツ(濡れてもよい物) タオル・水筒・水遊び用サンダル・帽子・着替え ※保護者の方も、濡れてもよい服装でお越しください。 定員があります。幼稚園までお電話でお申し込み下さい。 送迎バスあります。 泉ヶ丘・金剛・北野田より ご利用の方はお申し込み時にお知らせください (お車の来園はできません。ご了承ください) 学校法人吉川学園 横塚幼稚園 ☎072-291-2700 〒590-0114 堺市南区横塚台1-9 http://www.makizuka-k.ed.jp makizuka@sannet.ne.jp

「狭山ニュータウンセンター」下車1分に開院 長尾クリニック 総合内科専門医 脳神経外科専門医 救急科専門医 麻酔科専門医 在籍 診療時間 月 火 水 木 金 土 日 9:00~12:00 ● ● ● 休 ● ● 休 14:00~17:00 ● × ● 休 × × 休 休診日: 木曜日、日曜日、祝日 腰痛でお困りの方へ 麻酔科専門医による ブロック注射を してみませんか? TEL.072-366-9192 大阪狭山市西山台3-5-20 http://nagao-clinic.com

★この作品は88年〜90年に本紙コミュニティに掲載したものを、今回カラーで再掲載しています



塚風物詩百景

89. 妙見さんとニュータウン遠望

◆絵 下垣内末春さん(故人・伏尾)
◆文 竹場将さん(辻之)

一般に若い人達は寺院に足を向けない。

けれど

もしあるお寺が

星の王様を祭っていると聞いたら
きつと行ってみたいと思うだろう。

上神谷の妙見さんは

森の中にある上品なお寺で

星の王様にふさわしい佇まい。

星の王様は

人の運命をつかさどり

人の願いをかなえてくれるという。

だから

恋に悩む若者の願いも

きつとかなえてくれることだろう。

(富蔵)

泉北コミュニティは、「塚風物詩百景」全100点の原画収集をめざしています。お手持ちの絵を譲っていただけませんか。詳細は竹場すすむ072・237・0387まで。

トナリエに

習い事スクール

トナリエ3階に「FSアカデミー梅・美木多駅前校」072・201・0552がオープン。

FSアカデミーは堺市を中心に展開する子ども向け総合習い事スクール。ダンスや音楽はもちろん、カルチャークラスでは、パステルアートやプログラミングなど幅広いジャンルに対応。習い事の枠を超えて、「子どもたちの第2のホームになる」をモットーに、「ベテラン講師陣が子どもたちの成長をサポートする。

新教室では大人(音楽、ダンス、ウォーキングなど)・シニア(英語、プログラミング)クラスも開講。

6月30日までの申し込みで入会金5400円が無料に。入会月の月謝半額。体験受講無料。(7月以降はワゴンコイン体験)。

快適な自治会館へ

建て替え

宮山台4Jの[StudioREI]072・350・7950は堺泉北を拠点に近畿一円で活動する建築設計事務所。小代自治会からの依頼で、同自治会館建て替えに伴う設計監理と施工を行った。自治会館再建に当たり、子ども達が館内で運動ができるように、広さや天井の高さ、間仕切りで部屋の広さを変えられる工夫をした。カフェとしても使えるようなオープンキッチンも配置し利用動線にもこだわった。自治会館は4月から地域の新しいコミュニティスペースとして稼働している。

運営法人 泉州ケアサービス株式会社

コミュニティカフェ **～風～** 街かどデイハウス ポケットパーク つばさ

【営業時間】10:00～16:00 (ランチ/11:00～14:00) (常設の手作り雑貨販売)

2階 ●洋裁 ●手芸 ●パソコン ●トルペイント ●ヨガ ●仏画 ●Baby英語塾 ●歴史講座 ●歌声喫茶 ●絵手紙 ●健康マージャン その他、教養講座、サークル活動多数

レンタルルーム **あります** 要予約

*3～16名 利用可
料金/半日 おひとり500円
1日 おひとり800円
担当/土田

スーパーサンエーさん隣 光明台センター内 ☎0725-55-5505

高齢者の住まい選びを無料でサポート **ファミリーへ**

泉州老人ホーム・介護施設紹介センター ☎0120-881-536 (運営時間9:00～18:00) ご相談・ご紹介 完全無料

お問い合わせ → ご相談 → 老人ホーム見学 → お申し込み → 入居

高齢者サポーター **ボランティア募集** お気軽にお問い合わせ下さい

夏休みのご利用に向けて **流しそうめんをしたり プールにも行くよ!**

体験利用しませんか。

— 成長につながる多彩な活動を提案します —

庭代台にオープン! **Ren**では... 一人ひとりのお子様の個性に寄り添います。

土・日も開所 入浴もOK!

1 楽しみながら社会性を身につけられるよう個別のソーシャルスキルトレーニングを行っています。

2 新しい環境を苦手とするお子さまたちにもゆっくり向き合い、無理なく慣れて頂けます。

お問い合わせ 堺市南区庭代台4丁43-8 **レン** TEL072-220-6474 短期入所 宿泊

放課後等デイサービス **Ren** ren.tanabe.1973@gmail.com

和泉タウンなどの年齢別人口 (19年4月1日現在)

年齢	いぶき野	のぞみ野	はつが野	伏屋町	池田下町	唐国町	内田町	緑ヶ丘	青葉台	光明台	みずき台	室堂町	和泉市全体
0~4	402	312	692	272	415	286	124	51	106	138	60	301	7,134
5~9	595	366	1,036	329	396	267	202	95	183	206	171	424	9,144
10~14	559	347	937	340	413	298	288	122	189	257	251	532	9,696
15~19	706	443	562	489	454	348	266	110	199	316	204	567	10,807
20~24	721	396	336	498	419	364	258	79	152	259	107	449	10,411
25~29	471	233	190	419	467	314	139	53	80	218	47	347	8,547
30~34	451	316	522	394	561	328	139	53	114	256	26	365	9,237
35~39	561	382	818	503	518	394	199	102	184	352	102	546	10,845
40~44	692	503	1,033	559	591	461	305	151	248	440	267	783	13,561
45~49	1,012	617	842	723	655	473	404	212	335	451	269	893	16,205
50~54	1,008	447	501	671	494	427	239	150	227	306	178	666	13,436
55~59	1,029	356	273	587	414	293	139	105	178	315	90	528	11,327
60~64	768	288	218	539	368	195	121	96	180	487	66	471	10,020
65~69	620	290	230	620	398	263	130	162	292	816	74	529	12,220
70~74	535	258	220	535	363	283	139	225	336	913	68	444	11,869
75~79	358	169	124	419	215	233	105	297	415	572	48	313	9,570
80~84	194	82	74	270	164	153	60	159	253	277	25	146	6,271
85~89	121	56	30	163	105	78	40	70	115	136	10	94	3,588
90以上	71	28	23	82	75	37	38	27	53	97	3	30	2,002
計	10,874	5,889	8,661	8,412	7,485	5,495	3,335	2,319	3,839	6,812	2,066	8,428	185,890
0~14 (構成比)	1,556 (14.3%)	1,025 (17.4%)	2,665 (30.8%)	941 (11.2%)	1,224 (16.4%)	851 (15.5%)	614 (18.4%)	268 (11.6%)	478 (12.5%)	601 (8.8%)	482 (23.3%)	1,257 (14.9%)	25,974 (14.0%)
15~64 (構成比)	7,419 (68.2%)	3,981 (67.6%)	5,295 (61.1%)	5,382 (64.0%)	4,941 (66.0%)	3,597 (65.4%)	2,209 (66.2%)	1,111 (47.9%)	1,897 (49.4%)	3,400 (50.0%)	1,356 (65.7%)	5,615 (66.6%)	114,396 (61.5%)
65以上 (構成比)	1,899 (17.5%)	883 (15.0%)	701 (8.1%)	2,089 (24.8%)	1,320 (17.6%)	1,047 (19.1%)	512 (15.4%)	940 (40.5%)	1,464 (38.1%)	2,811 (41.2%)	228 (11.0%)	1,556 (18.5%)	45,520 (24.5%)
平均年齢	42.6	39.2	32.2	45.7	39.7	40.9	38.8	51.9	50.5	52.1	36.4	42.0	44.4

※地区別の平均年齢は、市発表の5歳きざみの人口からの推定値を算出した

光明台、高齢者40%超

和泉タウン5人に1人が子供

和泉市の4月1日現在の人口統計によると、和泉タウン(いぶき野・のぞみ野)では0~14歳の子どもが4・9人に1人、65歳以上の高齢者が7・3人に1人の割合となった。

光明台では、高齢者の割合が40%を超した。和泉タウンの人口は2万5424人。市全体の人口の13・7%を占める。構成比は、子どもが5246人で20・6%。15~64歳の大人が1万6695人で65・7%、高齢者が3457人で20・7%。

和泉市が産後ケア事業 咲花病院や母子センターで

和泉市では子育て支援の一環として、産後ケア事業を展開している。家族などから十分な産後の支援が得られず、体調や育児に不安がある母子を、医療機関でケアする。シヨートステイ(宿泊)とデイサービス(日帰り)がある。助産師などが乳房のケアや授乳指導、育児相談、乳児の健康状態の確認などを行う。

利用できるのは、同市民で生後4か月未満の乳児と母親▽家族から支援が得られない▽体調不良や育児不安などがある▽母子ともに医療行為が必要ない、の条件をすべて満たす人。シヨートステイは1泊2日で昼夕朝の3食付き。10時から翌日10時まで。料金は5600円。

みずき台も子供23%

83人で13・7%になる。大人が1・5人に1人の割合。平均年齢は38・3歳。市の平均構成比と比べると、子どもが6・6ポイント、大人が4・2ポイント高く、高齢者が10・8ポイント少ない。平均年齢は6・1歳若い。

みずき台では、子どもの比率が23・3%で、4・3人に1人の割合。高齢者は9・1人に1人。平均年齢は市平均より8歳若い。市全体の高齢者は25%。市全体では、子どもが7・1人に1人、大人が1・6人に1人、高齢者が4・1人に1人の割合。〔藤原〕

取り組んでいる。自殺者数は前年より1人(5・6%)減少。男性が6人減って8人、女性が5人増えて9人だった。人口10万人当たりの自殺者数を示す自殺死亡率は0・5ポイント下がって9・1に。全国平均より7・4ポイント下回る。

厚労省によると、和泉市では昨年1年間で17人が自殺した。平均で毎月1・4人が自殺で亡くなったことになる。市は自殺対策行動計画を策定し、相談会を定期的に開催するなど防止に

昨年は17人自殺

市は「誰ひとり自殺に追い込まれることのないまち」を理念に、自殺対策行動計画を策定。自殺を防ぐ4つのポイントとして「気づく」「傾聴」「つなぐ」「見守る」をあげ、専門家による相談会などを実施している。なお、全国の自殺者数は2万840人。自殺死亡率は16・5。〔藤原〕

女医によるすべての女性のためのクリニック

産科 赤ちゃんを産むということは、お母さんが持っている菌を移植するということです。お母さんには良い菌を移植してあげてほしいんです。口は体の入り口です。食べるものを選んでいきますか?安いものに目が行ってしまいますが、赤ちゃんに送ってあげたいものが、その中に入っているのでしょうか?新しいもの、いるんなら食材、ちよびつとずつ、よく噛んで。なんだ、そんなこと思われませんか?そんなことなんです。でもちょっとむすかしい。お買い物に行く時、この話を思い出してもらえたら嬉しいです。

婦人科 月経前になんか調子悪くなることあって、更年期障害と思われている方がなんと多いことか。若い方でも、ホルモンバランスが崩れていると思って来院されます。実はちょっと違うんです。月経前症候群といいます。ホルモンバランスが良いから、月経前に具合が悪くなる方が多いんです。ちゃんと排卵すると、女性ホルモンと黄体ホルモンがダブルで出ます。それが体調不良の原因になるんです。以外でしょう?でも治療法はいくつもあります。我慢しないでいいんです。婦人科ヘレツゴ!

診療時間 月 火 水 木 金 土 日 祝
午前9:00~11:45 ○ △※1 ○ ○ ○ ○ △※2 ×
午後5:00~7:00 ○ ○ ○ ○ ○ × × ×

※1 火曜日は9:00~11:00まで ※2 第4日曜のみ11:00~外来診療あり

別所 健史 医師・藤本和也 医師・甲斐芽 医師(女医)

赤井マタニティクリニック

院長 赤井マリ子
堺市南区深阪南167 TEL072-239-5988
http://www.akai-maternity.com P 37台

医療法人 大平産婦人科

診療時間 月 火 水 木 金 土
9:00~12:00 ○ ○ ○ ○ ○ ○
13:00~16:00 ○ ○ ○ ○ ○ ○
17:30~20:00 ○ ○ ○ ○ ○ ○

ソフロロジー分娩 母乳育児
母乳外来ルーム常設(母乳マッサージ、育児相談を行っています)

【理事長】大平源吾 【院長】大平裕己 【女医】中川美紀

●診療受付:診療時間の30分前 ●女医診察 ●休診日:日・祝・水曜午前 ●13時~16時完全予約制 ☎072-299-1103

赤坂台医療センター ☎072-298-3535

医療法人 浜中産婦人科

【院長】浜中信明 【副院長】太田敏子・浜中拓郎
産婦人科学会専門医・麻酔標榜医(女医:太田敏子・川口紀子)

診療時間 午前9時~12時 午後5時半~7時 (月・水・金) 無痛分娩 アロマ分娩 マタニティヨガ ピラティス 浜中産婦人科 検索

きめ細かな学習指導 豊富な進学情報 立志館ゼミナール 中学入試部

志望校合格のために 立志館で充実した夏を!

夏期集中講座生募集! 長い夏休み。規則正しく過ごし、ねばり強く何事かを続けられ、とても大きな成果を得ることが出来ます。

立志館ゼミナール中学入試部の夏期集中講座は、どの学年も、子供たちが最も成長を実感できるように、カリキュラムを工夫し、情熱あふれる先生たちが、十分な授業時間の中で基礎から応用まで、きちんと教えられる授業を展開します。もし君が、志望校合格を目指して頑張ろうとしているならば、この夏、立志館で大きく成長してみませんか。

小3生は夏期集中講座無料! 小学3年生は中学受験をするかどうかを含めて、お子さまの将来の進路について考える大切な時期です。しかし、中学受験の勉強を、どのタイミングで始めたらいいいのか、学習内容についていけるのだろうかといった迷いや不安も伴います。立志館ゼミナール中学入試部では、小学3年生の夏期集中講座を、中学受験の勉強の体験講座として無料で受講していただけます。学習内容も、はじめてのお子さまでもスムーズに取り組み、「なるほど、そういうことか!」といった勉強の本質に触れることができ、ものになっていきます。

Table with 2 columns: 小2生 (6/30 2:00PM~3:00PM), 小3生 (6/22 10:00AM~11:00AM), 小4生 (6/22 10:00AM~11:00AM), 小5生 (6/30 10:00AM~11:00AM). Includes course details like 算数: 数のならび方, 国語: 数表, etc.

中学入試部 夏期集中講座開講 募集対象学年: 小学3年生~小学5年生. Includes course details for 小学3年生, 4年生, 5年生. Contact info: 会場 桐本 本校 TEL 072-292-0505.

立志館ゼミナール きめ細かな学習指導 中学入試部

入塾説明会 入塾テスト会(無料) 6/22(土)・30(日)・7/6(土) 10:00AM~(各日とも) 会場 桐本 本校 TEL 072-292-0505.

思考力アップ算数教室(無料) 小学4年生 7月7日(日) 2:00PM~3:00PM, 7月14日(日) 2:00PM~3:00PM. 小学5年生 7月7日(日) 3:30PM~4:30PM, 7月14日(日) 3:30PM~4:30PM.

東北支援ライブ 竹城台で22日

高橋園山さんが竹城台の「はっぴいえんど」で22日1時から4時からの2回、KOKUZANチャリティーライブを行う。25000円(ワンドリンク、ケーキ付き)。

和泉シティで26日 26日10時、和泉中央のシテイプラザ3階で「聖武朝と行基と大仏」。会費500円。

プロ〜若手のダンサーが共演 さやかホールで30日、国内外で活躍するバレエダンサー達の夢の共演「第7回ワールドドリーム/広がる希望の夢」を開催。

23日に陶器山 探鳥会。陶器山の尾根筋を、ごみを拾いながら鳥を観察。9時半に泉ヶ丘駅コミュニティバス停付近(9時35分発のバスで岩室バス停下車)。

で清掃探鳥会 23日は陶器山清掃。器山清掃探鳥会。陶器山の尾根筋を、ごみを拾いながら鳥を観察。

夏越の大祓 各所で30日 30日、各地の神社で夏越の大祓が執り行われる。設置された巨大な茅の輪を左右と3回輪を描く様にくり、残り半年の無事と安全を祈願する。

池田春日神社(和泉市三林町0725・55・0627) 茅の輪くぐり神事は5時。茅の輪くぐり授与は6時。参加無料、茅の輪守り授与(1家族1つ)。雨天決行。

多治速比売神社(宮山台072・297・0726) 4時夏越の大祓式開式、茅の輪くぐり神事。

開口神社(堺区甲斐町072・221・0171) 茅の輪授与。神事での御祈願は事前に社務所に申し込み、人形を託す。5時開式、お焚き上げ。終了後「蘇民

に乘せたダイナミックな作品を披露。プロダンサーから将来ある若いダンサーまでが華麗にバレエの世界を創り上げる。問い合わせはさやかホール072・365・8700

ビッグバン 22日 影絵屋さかい「もちもちの木」。無料▽23日IIバンバン人形劇団「三匹のやぎのがらがらどん」「ふしぎな水」。10

お詫び 6月6日号15面の堺市がん検診の記事で、自己負担金無料の期間に誤りがありました。正しくは20年3月31日までです。

猫を探しています 4月13日に猫がいなくなりました。白色、両目が色違いです。名前はチョッピー。呼べば尻尾を振ります。

心当たりの方へご連絡を!! 猫を探しています 4月13日に猫がいなくなりました。白色、両目が色違いです。名前はチョッピー。

キャッシュカードを窓口に届けてください 4月26日の午前、泉ヶ丘の泉州池田銀行のATMに、キャッシュカードを忘れま

事業所向け 宅配昼食弁当 皆様の勤め先の昼食弁当 いかがですか!? 高齢者向けの配食サービスOK! (エリア限定) 地域のイベント、会議 その他大量注文もOK! 小川給食産業株式会社 和泉市伏屋町1-11-44 TEL 0725-58-6003

エアコンクリーニング 初回限定 8,000円! 通常1台 12,000円が 2台目以降も8,000円 ※お掃除機能付エアコンは 18,000円~16,000円/台 0725-90-4733

買い物代行 初回 無料 伊ズミサービス 080-2520-3939 和泉市伏屋町4-6-36

プロカラーカレン 1周年を迎えました! ヘアカラー専門 クロスモール店 カット始めました。(18時まで受付) カットのみ 2,000円(税抜) シャンプー+カット 2,500円(税抜) 新規ご来店の方全員 根元染めプラン(3cm未満) 通常2,000円が 1,000円(税抜) 毛染めと下記のトリートメントがセットで 通常4,000円が 2,000円(税抜) 手洗いシャンプー付 手洗いシャンプー付 A 補修・保護 B 炭酸ソーダスパ C フォムトリートメント

小川給食産業株式会社 和泉市伏屋町1-11-44 TEL 0725-58-6003 従業員募集 お気軽にお問い合わせ下さい! 事務員・調理員・配達員 パート・正社員(短時間勤務可)

エアコンクリーニング 初回限定 8,000円! 通常1台 12,000円が 2台目以降も8,000円 ※お掃除機能付エアコンは 18,000円~16,000円/台 0725-90-4733

プロカラーカレン 1周年を迎えました! ヘアカラー専門 クロスモール店 カット始めました。(18時まで受付) カットのみ 2,000円(税抜) シャンプー+カット 2,500円(税抜) 新規ご来店の方全員 根元染めプラン(3cm未満) 通常2,000円が 1,000円(税抜) 毛染めと下記のトリートメントがセットで 通常4,000円が 2,000円(税抜) 手洗いシャンプー付 手洗いシャンプー付 A 補修・保護 B 炭酸ソーダスパ C フォムトリートメント



Hair Make Chura 泉ヶ丘店

堺市南区釜室1020-8
TEL072-297-0321
http://www.hairmake-chura.com

駐車場 完備

至深井 泉ヶ丘駅 至深井

大連公園 ●ビッグバン ●セブンイレブン

若松台中学校 ●スターバックス ●GS

横塚台西交差点すぐ

LADY'S MENU

カット ▶am9:00~pm6:00
カラー・パーマ ▶am9:00~pm5:00
エアウェーブ・縮毛矯正 ▶am9:00~pm3:30
〔縮毛矯正・エアウェーブ 要予約〕 毎週月曜定休

カット(ブロー込) **¥2,300** (税別)
パーマ(カット・シャンプー・ブロー込) **¥6,000~**
グレイカラー **¥4,000~**
縮毛矯正(カット・シャンプー・ブロー込) **¥13,000~**
ヘナ **¥5,000~**

MEN'S MENU

平日 ▶am8:30~pm7:00
土・日・祝 ▶am8:00~pm7:00
カラー・パーマ ▶オープン~pm5:30

メンズカット **¥2,000** (顔そり込) (税込)
中学生カット **¥1,500** (顔そり込)
子どもカット **¥1,200** (顔そり込)
パーマ(カット・シャンプー・顔そり込) **¥6,000~**
グレイカラー(カット・シャンプー・顔そり込) **¥5,000~**
シャンプー **+¥300**

訪問カット 承ります

まずお気軽にお電話ください。
ご自宅へお伺い、カット致します。 **¥3,000** (税別) 要予約

縮毛矯正 学割キャンペーン

1日限定 **10名様** 学生 **6,000円** (税別)

要電話予約

夏のキャンペーン

スパシヤン ミント5 爽快なクール感でスッキリ! ミント8 凍るようなクール感でスッキリ! 涼しさも選べます! **+200円**

ホットミントスパ 温感マッサージ シャンプー&トリートメントマッサージ まさに温感体験!! **+500円**

メンズ全メニュー ¥200OFF券

カット+シャンプー 中学生 **2,000円** (税別) ¥2,400 (税別) 小学生以下 **1,500円** (税別) ¥1,900 (税別) 2019年7月末迄

カラー(シャンプー+ブロー込み) 泉ヶ丘店のみ有効 ※他券併用不可 ※クーポン券ご持参下さい 2019年7月末迄 **500円OFF券**

パーマ(カット+シャンプー+ブロー込み) 泉ヶ丘店のみ有効 ※他券併用不可 ※クーポン券ご持参下さい 2019年7月末迄 **500円OFF券**

令和 新元号キャンペーン

令和元年6月1日~7月31日迄

圧倒的なスケール感の樹木葬 自然葬区画誕生

「墓じまい」をお考えの方にも最適な新たな供養のカタチです。

個別に埋葬される自然葬のり 20万4千円~ (税込)

金剛山を一望できる絶景のロケーション

お墓の引越しをお考えの方にも最適です。

1霊地 **15万円~**

菩提寺がある霊園だからこそ、手厚い供養ができます。

永代供養墓

「天慈のやすらぎ」 1日2回の供養で安心

継承者の負担を解消 **永代供養パック**

2霊地 墓所限定 **98万円** (税込) ※墓地・墓石代を含みます。

20万円~ (税込) ※年間管理料が別途必要です。 ※永代供養料・改葬費用・消費税を含んだ価格です。

コミュニティ読者限定プレゼント

7月末までにご見学の上、アンケートにご記入いただいたご家族様に、**お米(2kg)を進呈** ※1家族様につき1袋

お得な特典プレゼント

ご契約内容ごとに手元供養品などお得な特典をご用意させていただきます。

「お墓のお悩み」まずは、お気軽にお電話でご相談ください!

大阪府認可公園墓地 宗教法人 慶福寺 〒586-0086 河内長野市天野町907-20

南大阪霊園 ☎0120-52-3300

運行時間も充実しており、便利にお参り頂けます。

河内長野 泉ヶ丘 津久野 各駅から無料送迎バスがごさいます

お盆・お彼岸はさらに増便! 堺市からのアクセス抜群!!



別所 看板 約700m 看板 至岸和田

↑至泉ヶ丘 天野山カントリークラブ隣接

天野山CC 南大阪霊園 金剛寺

福瀬町東 天野山トンネル

↑至河内長野

理容 ニューミヤヤマ

072-291-2130

堺市南区宮山台3-1-15 2F 宮山台近隣センター内

平日/9:00~19:30
土日祝/8:30~19:30(日曜は19:00まで)
定休日/毎週月曜日

理容 ニューハラヤマ

072-296-9585

堺市南区原山台5丁22番17号 駐車場有り

メニュー

大人カット(顔そり込み) **1,650円**
大人(丸刈り)(顔そり込み) **1,440円**
白髪染め(カット・顔そり・シャンプー込み) **3,800円**
ヘアカラー(カット・顔そり・シャンプー込み) **4,100円**
デザインパーマ(カット・顔そり・シャンプー込み) **5,150円~**
高校生(顔そり込み) **1,340円**
中学生(顔そり込み) **1,130円**
小学生(顔そり込み) **830円**
シャンプー **310円**

期間限定 白髪染め (カット・顔そり・シャンプー込み) **2,900円** (税込) 平日のみ

期間限定 白髪染め キャンペーン (カット・顔そり・シャンプー込み) ミヤヤマ店・ハラヤマ店 共通券

平日 通常3,800円 → **3,100円** (税込) (税込) 700円OFF

休日 通常3,800円 → **3,300円** (税込) (税込) 500円OFF

期間限定 ヘアカラー キャンペーン (カット・顔そり・シャンプー込み) ミヤヤマ店・ハラヤマ店 共通券

平日 通常4,100円 → **3,400円** (税込) (税込) 700円OFF

休日 通常4,100円 → **3,600円** (税込) (税込) 500円OFF

300円OFF券

〔例〕 大人カット+顔そり 通常1,650円が!! **1,350円** になります!!

本券1枚で1回2名様迄有効

※シャンプーのみでのご利用はできません。ミヤヤマ店・ハラヤマ店 共通券

※小中高生不可 本券をご持参ください。2019.8月末迄有効