

桃山学院大学 和泉キャンパス OPEN CAMPUS 2026.6.7 SUN 本日のプログラム

イベント		場所		スケジュール															
				10:00	10:30	11:00	11:30	12:00	12:30	13:00	13:30	14:00	14:30	15:00	15:30	16:00			
大学説明(10:00~/13:00~)		2F	2-202	A	10:00~				13:00~										
入試制度説明(12:00~)									12:00~										
国際体験LIVE・留学説明(10:45~)		2F	1-206	B	10:45~														
学生スタッフ キャンパスツアー		【受付場所】 学習支援センター前		C	随時案内 10:00 ~ 15:30														
学生スタッフ フリートーク		2F																	
模擬授業	経済学部	経済学科	1F	T-102	1	① 10:50~				① 13:50~									
	経営学部	経営学科	1F	T-101	2 3	② 10:50~		③ 11:40~		② 13:50~		③ 14:40~							
	社会学部	社会学科	3F	1-304	4	④ 11:20~				④ 13:50~									
		社会福祉学科※	2F	1-207	5 6	⑤ 11:00~				⑥ 14:00~									
	法学部	法律学科	1F	T-103	7	⑦ 11:20~				⑦ 13:50~									
	国際教養学部	英語・国際文化学科	2F	1-205	8 9 10	⑧ 11:20~				⑨ 13:50~		⑩ 14:50~							
	人間教育学部	人間教育学科	幼児教育課程		11	⑪ 11:50~													
小学校教育課程			4F	1-410	12	⑫ 13:50~													
健康・スポーツ教育課程				13	⑬ 12:50~														
工学部	工学科	3F	1-303	14 15	⑭ 10:50~		⑮ 11:40~		⑭ 13:50~		⑮ 14:40~								
イベントコーナー	人間教育学部	人間教育学科 まるわかりイベント(11:00~)	2F	2-202	D	11:00~													
		人間教育学科 施設見学ツアー	4F	1-405 前集合	E	健康・スポーツ教育課程 12:00~ 12:30~		健康・スポーツ教育課程 13:30~ 14:30~											
	社会学部	社会学科	3F	1-310	F	幼児教育・小学校教育課程 12:00~ 12:30~				幼児教育・小学校教育課程 13:30~ 14:30~									
		社会福祉学科※	2F	1-213	G														
学科別相談	経済学部	経済学科	3F	1-313	H														
	経営学部	経営学科	3F	1-312	I														
	社会学部	社会学科	3F	1-311	J														
		社会福祉学科※	2F	1-212	K														
	法学部	法律学科	3F	1-306	L														
	国際教養学部	英語・国際文化学科	2F	1-209/210	M														
	人間教育学部	人間教育学科	幼児教育課程	4F	1-407	N													
			小学校教育課程	4F	1-408	O													
			健康・スポーツ教育課程	4F	1-409	P													
工学部	工学科	3F	1-302	Q															
ビジネスデザイン学部	ビジネスデザイン学科 学びキャンパスは大阪・あべのになります	2F	学習支援センター	R	随時案内 10:00 ~ 15:30														
その他相談コーナー	留学相談		2F	1-208	S														
	入試相談																		
	お悩みなんでも相談 (就職・資格・奨学金・課外活動等)		3F	1-308/309 (受付 1-307)	T														
	住居相談		2F	1-211	U														
食堂	La pêche	聖バルナバ館			11:00 ~ 14:30														

模擬授業の詳細は次のページをチェック!

※2027年4月、学科名称変更構想中(現:ソーシャルデザイン学科)
注意:イベント・プログラムの内容、時間について、急遽変更となる場合があります。

OPEN CAMPUS

会場マップ

休憩スペースをご利用いただけます。
(飲食・休憩にご利用ください)

4F



1号館

3F



※聖トマス館へは1号館3階から渡り廊下をご利用ください

1号館

聖トマス館

図書館(聖アンデレ館)
※1階につながっています。

2F



注意: 2階が地上階です

2号館

1号館

聖トマス館

注意: 地下1階が地上階です

★ 大阪・あべのキャンパス行バス 11:55受付集合 (12:00出発、13:00到着予定)

本日の模擬授業

経済学部 経済学科

場所 聖トマス館 1F T-102 時間 10:50~11:30 / 13:50~14:30

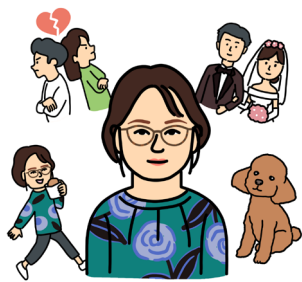

Momoyama Gakuin University

1 少子化問題と経済学

模擬授業では、「少子化問題」をテーマに、経済学の視点から日本社会の仕組みについて解説します。年金や子育て支援など身近な話題を通して、「なぜ少子化が問題とされるのか」「政策は私たちの生活にどう関わるのか」を学び、社会の見方や将来への考え方を深める内容です。

担当教員 丸山 亜希子 教授

専門 / 応用ミクロ経済学、労働経済学、人口経済学

経済学

少子化

年金

経営学部 経営学科

場所 聖トマス館 1F T-101 時間 10:50~11:20 / 13:50~14:20

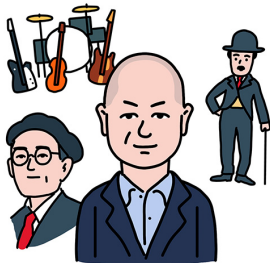

Momoyama Gakuin University

2 経営学とはどんな学問か?

経営学がどんな学問で、経営学部ではどんなことが学べるかについて授業型式で紹介したいと思います。その際、経済学と比べて経営学にはどんな特徴があるのかについても触れたいと思います。そのうえで、経営学の主要なテーマである戦略論や組織論について、身近な企業の事例を参照しながら解説していきます。経営学を知る機会としてはもちろんですが、将来の企業社会における働き方について考える機会としていただけたらと思います。

担当教員 三輪 卓己 教授

専門 / 人的資源管理、組織行動

戦略論

組織論

モチベーション

経営学部 経営学科

場所 聖トマス館 1F T-101 時間 11:40~12:10 / 14:40~15:10



Momoyama Gakuin University

3 スポーツ、音楽、株などの日常の問題、それデータサイエンスが解決しますよ!

スポーツ、音楽をはじめ、さまざまな分野でデータは現れ、私たちの毎日を豊かなものにしてくれ、時にはさまざまな問題を解決してくれます!では、私たちはどのようにデータを取得し、そのデータから解決策を導きだせばよいのでしょうか?その答えが、オープンキャンパスにあります!ぜひ、一緒に様々な問題をデータの力で解決しよう!

担当教員 大田 靖 教授

専門 / データサイエンス、数理学、金融工学

データサイエンス

数理モデル

株のデータ分析

社会学部 社会学科

場所 1号館 3F 1-304 時間 11:20~11:50 / 13:50~14:20

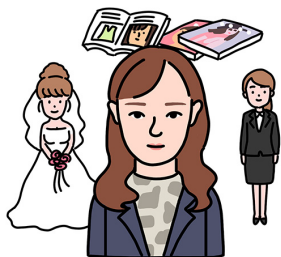

Momoyama Gakuin University

4 ライフイベントのメディア社会学 —「ゼクシィ神話」はいかに作られてきたのか

情報化社会が進む中、雑誌の危機が叫ばれて久しい一方、少子化問題は直結して1990年代初期から晩婚化・未婚化問題が深刻化している。だが、その中で、「結婚といえばゼクシィ」という雑誌の神話は日本社会で成立している。それはなぜ可能になったのか。親しみにしているメディアのメッセージから、我々の生活文化を社会的に解説する。

担当教員 彭 永成 准教授

専門 / メディア論、メディア社会学

結婚

ゼクシィ

生活文化

授業時間やテーマ等は予告なく変更になる場合があります。
※2027年4月、学科名称変更構想中(現:ソーシャルデザイン学科)

社会学部 社会福祉学科 ※

場所 1号館 2F 1-207 時間 11:00~11:40



Momoyama Gakuin University

5 社会福祉学科※で目指せる国家資格とその職業

本学科は社会福祉学を学び、社会課題を解決していく人材を養成することを一つの目的としています。その学びの過程で、取得を目指す3つの国家資格とその資格が活かせる具体的な職業について解説します。それぞれの資格が法的にどのように規定されているのかを知ること、社会的に期待されている内容が明確になり、主体的で具体的な学びにつながります。

担当教員 辻井 誠人 教授

専門/精神保健学、社会福祉(社会福祉労働論)

社会福祉士

精神保健福祉士

介護福祉士

社会学部 社会福祉学科 ※

場所 1号館 2F 1-207 時間 14:00~14:40



Momoyama Gakuin University

6 社会福祉学科※における強みの獲得

大学は、主体的に動き、学び、「強み」を獲得し続ける4年間です。まず、教員自身の人生を紐解きながら、そのことを説明します。そのうえで、一般企業から社会福祉領域にきたからこそ、見えてきたエッセンシャルワークとしての社会福祉学の強みをお伝えします。さらに、社会福祉学を基盤とした社会福祉にかかる仕事が、AI(人口知能)が発達しても生き残るとする研究も紹介します。

担当教員 南 友二郎 准教授

専門/社会福祉学

強 味

エッセンシャルワーク

AIが発達しても生き残る仕事

法学部 法律学科

場所 聖トマス館 3F T-103 時間 11:20~11:50 / 13:50~14:20

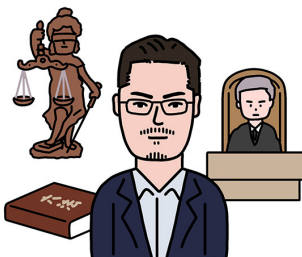

Momoyama Gakuin University

7 あなたが決める!刑事裁判——模擬裁判に参加しよう!

この模擬講義は、法学部の先輩による模擬裁判を実施します。皆さんには裁判官・裁判員として刑罰の重さや有罪無罪を判断してもらいます。事件は午前の部と午後の部で変わり、最近話題の問題から命の価値の難しい問題まで扱います。実際の法廷に近い模擬裁判教室で行いますので、ぜひ本格的な雰囲気を感じてみてください。

担当教員 河野 敏也 准教授

専門/刑事訴訟法

刑事裁判

名誉毀損罪

緊急避難

国際教養学部 英語・国際文化学科(日本・東アジア)

場所 1号館 2F 1-205 時間 11:20~11:55

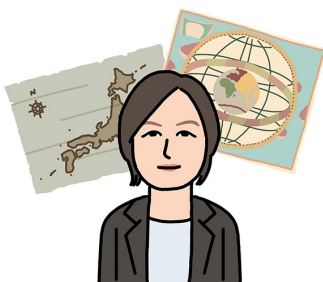

Momoyama Gakuin University

8 ハリーポッターと科学 —「賢者の石」ってなんだろう

科学は最近の学問と思われがちですが、じつは古代や中世にも科学にあたるものはあり、その代表例が錬金術です。従事した人には今でいう「科学を仕事にする人」も多数いました。これが近代科学を生み出す原動力になります。この授業では映画『ハリーポッターと賢者の石』から、錬金術の世界的広がり論じます。

担当教員 尾鍋 智子 准教授

専門/日本文化論、比較思想、科学史

科学思想

ポピュラー文化

オープンキャンパス参加方式
の対象授業

本日の模擬授業

国際教養学部 英語・国際文化学科(グローバル)

場所 1号館 2F 1-205 時間 13:50~14:25



Momoyama Gakuin University

9 ¡Hola! はじめてのスペイン語 ~ことばと文化をちょっと体験~

スペインと聞いて、何を思い浮かべますか？

情熱のフラメンコ、美しい街並み、芸術的なサッカー……。

この模擬授業では、スペインの文化にふれながら、簡単なスペイン語のあいさつや会話表現にもチャレンジします。ことばを通して世界がぐっと近くなる、そんなスペイン語の魅力をのぞいてみましょう！

担当教員 Abel Álvarez Pereira 准教授

専門/美術、スペイン語教育学、言語学

スペイン語

ヒスパニック文化

ヨーロッパ芸術

オープンキャンパス参加方式
の対象授業

国際教養学部 英語・国際文化学科(英語)

場所 1号館 2F 1-205 時間 14:50~15:25

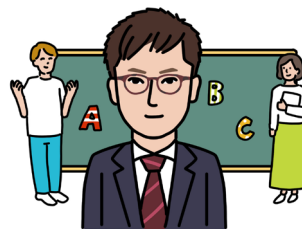

Momoyama Gakuin University

10 身近に学ぶ国際教養入門

模擬授業では、「国際教養」の入門として、身近な生活や歴史上の出来事と関連づけながら、わかりやすく楽しく学びます。世界とのつながりに目を向けることで、多様な価値観に触れ、自分の考えを広げる視点を一緒に身につけていきましょう。

担当教員 寺嶋 宏樹 講師

専門/英語教育学

国際教養

多様な価値観

世界とのつながり

オープンキャンパス参加方式
の対象授業

人間教育学部 人間教育学科 幼児教育課程

場所 1号館 4F 1-410 時間 11:50~12:30



11 楽しい表現を探る ~スクリブルから造形遊びへ~

幼児教育は、人生における最初の教育環境です。

子どもは「あそび」を通して枝葉のように興味・関心を広げ、豊かな学びへつなげます。

授業では、幼児期の感覚的・身体的な活動を体験し、「楽しい」と感じる心の動きが表現へ結びつく瞬間を探究します。「あそび」から生まれるアートの可能性を実践的に体現していきましょう。

担当教員 藤原 昌樹 教授

専門/美術・工芸教育、金属工芸、彫刻、図画工作、幼児造形、造形遊び、ワークショップ、アートマネジメント

幼児教育

造形表現

造形遊び

オープンキャンパス参加方式
の対象授業

人間教育学部 人間教育学科 小学校教育課程

場所 1号館 4F 1-410 時間 13:50~14:30



12 学校ではなぜ児童を評価するのだろうか？

小学校の現場では児童について評価をしています。皆さんも通知表を各学期の終わりにもらったと思います。でもそれだけではなく、授業中も児童を評価する中で教育活動が進められます。

評価は目標が達成できているかどうかを確認するために行います。具体例も交えて教育評価の意義と役割を中心に話を進めます。

担当教員 八木 成和 教授

専門/発達心理学、教育心理学

教育評価

授業

評価の役割

オープンキャンパス参加方式
の対象授業

人間教育学部 人間教育学科 健康・スポーツ教育課程

場所 **1号館 4F** 1-410 時間 12:50~13:30



13 コーチングを学ぼう 育成年代のコーチングについて

育成年代(小学生、中学生、高校生)におけるコーチングの在り方、コーチングスタイルなどについて一緒に考えながら学ぶことで、指導者としての自身のフィロソフィー(考え方、価値など)を築くための基礎知識を深めます。

担当教員 **村上 佳司** 教授

専門/安全教育学、体育教科教育、コーチング

コーチング

育成年代

コーチングモデル

オープンキャンパス参加方式
の対象授業

工学部 工学科

場所 **1号館 3F** 1-303 時間 10:50~11:30 / 13:50~14:30



14 試して動かすロボットカー

本講義では、4輪独立駆動のロボットカーを題材に、プログラミングによって車の動きを制御する方法を紹介します。コンピュータシミュレーションを用いて動作を再現し、どのようにすれば自在な動きが実現できるのかを探ります。さらに、動きを要素に分解し、その組み合わせとして捉えることで、複雑な仕組みも理解しやすくなることを学びます。

担当教員 **水谷 直樹** 教授

専門/経営情報

ロボット

プログラミング

制御

シミュレーション

工学部 工学科

場所 **1号館 3F** 1-303 時間 11:40~12:20 / 14:40~15:20



15 発電所から家庭までエネルギーの旅 ～エネルギーとしての電気～

発電所から家庭まではとても遠いのに、どうしてそんなに遠いところで電気を作って、わざわざ家庭まで運んでくるのでしょうか。実は電気エネルギーは「旅」が得意。電気をエネルギーとしてみることで、燃料を電気エネルギーにする(発電)、エネルギーが流れる(送電)、エネルギーを使う(電気の使用)ということがわかりやすくなります。

担当教員 **内田 堅二** 特任准教授

専門/電力工学

電気

エネルギー

工学

最後のプログラム

入力して受付で見せるだけ(3分)
アンケートにご協力ください!



アンケートに回答いただいた方には
受付にて桃大オリジナルグッズを
プレゼント!!

オープンキャンパスの
最新情報をお届けします!



公式LINE

@momoyama_univ



公式 Instagram

@momoyama_gakuin_university

CAMPUS MAP

桃山学院大学 和泉キャンパスマップ

※閉室している施設がございます。あらかじめご了承ください。

聖アンデレ館

図書館

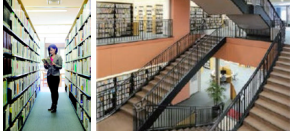

図書館では、蔵書は約70万冊。専門的な本だけでなく、新聞・雑誌・漫画を取扱い、就職・資格取得のためのコーナーもある。

総合体育館

メインアリーナ



西日本最大級・冷暖房完備

温水プール

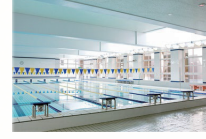

ジャグジー・サウナ完備

聖トマス館

模擬裁判教室



テレビ番組の撮影で使われたことも

健康・スポーツ科学演習棟

介護福祉実習棟

洋弓場

テニスコート

サブグラウンド

メイングラウンド

FamilyMart

今日は営業していません。

1号館

受付

2号館

3号館

聖救主礼拝堂 (チャペル)

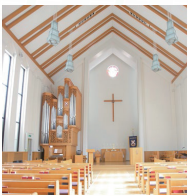

工学部新棟 (イメージ図)



聖ヨハネ館



国際交流



キャリアセンター

聖バルナバ館

食堂 La pêche (2F)



本日営業中 11:00~14:30

飲食・休憩スペースとしてお使いください!

co-momo (1F)



食事や趣味、学び等様々な目的に応じて利用できるスポットです!

2025年4月 新棟(エレノア館)誕生



無料 大阪・あべの
キャンパス行の
バスを運行します!!

ご希望される方は、

1号館2階(地上階)受付にお越しください。

11:55 受付前集合

12:00 和泉キャンバス出発

13:00 大阪・あべのキャンバス到着

注意事項

混雑により、乗車受付にお時間をいただく場合がありますので、11:55までに受付にお越しください。11:55までにお越しにならない場合はご乗車いただけません。あべのキャンバス到着後は現地解散となります。往復バスではございません。